

家族で読もう♪

JA佐渡

<http://www.ja-sado-niigata.or.jp>

2020

8

Vol.325

特集

台風等、気象災害時の対応について



「ごはんはまだかな～」 エサ待ちの牛



台風等、気象災害時の 対応について

特集



台風は7月～10月にかけて最も多くなり、強風、大雨、高温、またフェーン現象による農作物への影響が心配されます。今後の気象情報に注意し、下記の管理対策を参考に農作物や施設を適切に管理しましょう。

1. 水稲

【事前対策】

フェーン現象の被害を防止するため、用水の供給状況を確認し、速やかにかん水しましょう。あらかじめ水田に水を入れ、末端まで水が行き渡るよう、地域で協力し合いながら、用水を有効に利用しましょう。

大雨が予想される場合

事前に排水路の整備・点検を実施しましょう。屋外にある農機具等は降雨と強風に備え、ブルーシートで覆い、しっかりと固定しましょう。

【事後対応】

大雨で稲が浸・冠水した場合は早急に排水しましょう。排水後はほ場を急激に乾かさず、間断かん水を継続して行い、根の健全化に努めてください。

【収穫時期における注意点】

収穫後、籾水分が高い場合は、早急に乾燥機に張り込み、通風して生籾の変質を防止しましょう。



フェーン現象の影響を受けた籾または、倒伏したほ場の籾は、胴割れ粒や穂発芽の発生が懸念されます。そのため刈り遅れに十分注意し、乾燥速度（毎時乾減水分）が0.5%以下になるよう送風温度を低く設定するなど、刈り取り後の乾燥・調整を丁寧に行ってください。

2. 園芸

【事前対策】

強風に備えビニールハウスでは、マイカ線の締めなおしなど、事前に整備・点検を行いましょう。

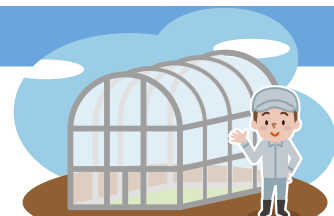

大雨が予想される場合

畑まわりの排水用の溝（明渠^{めいきよ}）を確認するなど排水対策を徹底し、露地栽培・ハウス栽培ともに排水溝の整備・点検を行い、速やかに排水できるように準備しましょう。特に収穫期を迎えている果樹などは、枝ずれ、葉ずれによる果実の品質低下を防ぐ為、支柱などの補強をしっかりと行いましょう。

フェーン現象が予想される場合

施設野菜及びハウス内で育苗中のものは、ほ場やセルトレイ等の乾燥防止のために朝夕の涼しい時間帯に十分かん水しましょう。

【事後対応】

野菜・花卉、果樹全般にて、ハウスやトンネルのマイカ線、防風網や果樹棚等の施設、設備の点検補修を行って下さい。

強風による茎葉の損傷が確認された場合

病害が発生するリスクが高まるため、速やかに薬剤散布を実施しましょう。特に、これまで強風等の被害を受けたほ場については、防除を徹底しましょう。

草勢が弱っている場合

葉面散布や液肥等による追肥を行い回復に努めましょう。

特集 台風等、気象災害時の対応について

【身の安全について】

台風通過中は非常に危険ですので、身の安全のため施設やほ場等の見回りは行わないでください。また、河川や用水路に近づかないようにしましょう。

【気象情報の確認】

JA佐渡HPにて気象情報の予報を随時掲載しています。
TV等の天気予報と合わせてご確認ください。

JA佐渡HP 天気・風速・波浪情報



【天候急変時の通知】

気象台の速報と合わせて、水稻・園芸の対応等についてJA佐渡HP、メールサービス、SNS、LINEで発信します。



LINE営農情報



Facebook営農情報



※メールサービスは広報誌各所に記載の案内をご覧ください。

【被害発生時は最寄りのJAにご連絡ください】

納屋等の建物に被害発生時

①損害発生の通知

損害が発生した時点で現場を保存し、JAにご連絡ください。

〈確認事項〉

- ご加入の共済契約情報 ●罹災原因 ●罹災日時 ●損害の状況 ●けが人の有無
- 同一の共済の対象（目的）に対して他の共済・保険契約を締結されている場合はその内容



②事故調査

担当者が現場に出向き、被害物、被害箇所等を調査いたします。

③共済金等の説明

担当者が共済金等のご請求に必要な所定の書類について、ご説明いたします。

④共済金のご請求

所定の書類に必要事項をご記入の上、JAまでご提出ください。

⑤損害査定

事故調査に基づき、損害査定を実施します。

⑥共済金のお支払い

ご契約の約款の内容にしたがい、共済金をお支払いします。



ハウス等の農業施設に被害発生時

被害のあったハウスの修理等ご相談をお受けいたします。

ほ場・園地に被害発生時

今後の農業経営についてご相談をお受けいたします。



特集

佐渡の畜産特集

JA佐渡には大型和牛繁殖支援施設（CBS）と
2つの部会組織があります！
今回は2つの部会を紹介します。



CBS（大型和牛繁殖施設）繁殖素牛 約250頭



肉用牛部会

会員 43名
頭数 繁殖素牛 約300頭

佐渡の高千家畜市場から高品質な子牛を島外各地へドナドナ♪

部会長を務める中川邦昭さんは、新穂舟下で4年前から繁殖牛6頭を飼養しています。牛は繋がずに、畜舎と外の運動場へ自由に行き来できる方式で、大雨や真冬でも運動場で平気にのんびり遊んでいます。

佐渡は高品質な黒毛和種の産地として知られています。その飼育の主体は子牛を生産する繁殖経営で、生まれた子牛は8カ月齢前後で年3回開催される高千家畜市場（県内2か所あるうちの1つ）で販売されます。子牛の9割は島外で肥育または繁殖基礎牛として、岐阜、山形、福島、長野、村上といった有名産地のブランド牛として飼育されます。

獣医師でもある中川邦昭さんは、和牛の楽しさ、繁殖新技術、収益性の高さを実践し、部会員や新規就農者に紹介をしています。母牛は畜舎と外の運動場を自由に行動し、別棟の子牛6頭も同様に飼養されており、呼びかけるとすり寄って来ます。中川さんの1日は、早朝にご夫婦で牛の観察、ブラッシング、給餌から始まります。日中は往診に出ているため、お昼の給餌は奥様の役割、夕方にご夫婦でまたブラッシングや給餌など楽しんで管理をしています。

大切に育てられた佐渡の子牛は、健康管理を徹底しているため発育が良く、温順で育てやすいと島外のブランド産地の評価が高く、部会としてもその評価を維持しながら、増頭や担い手作りに努めています。



中川邦昭さん



高千家畜市場の様子



肉用牛部会では

全国に先駆け、繁殖牛の肉質の遺伝的能力（ゲノミック）評価に取り組むと共に、和牛先進地視察を行い、飼養管理改善に努めています。また、和牛飼育に興味のある方へのアドバイスやJAの大型繁殖支援施設（CBS）と共に、チーム佐渡として子牛の更なる高品質化と増頭に取り組んでいます。

酪農部会

会員 10名

頭数 経産牛数：180頭（生乳を搾れる牛）
育成牛数：53頭



毎日の健康に牛乳を1杯！

部会長を務める藤原宏道さんは家族3人、小倉で酪農と肥育に取り組んでおり、ホルスタイン46頭で年間300トン以上の生乳を出荷するほか、高千家畜市場に子牛を年10頭ほど出市しています。

酪農部会に所属する酪農家はすべて、厳しい審査を通過し畜産安心ブランド生産農場として認定された「クリーンミルク生産農場」です。その生乳は佐渡乳業に運ばれ、美味しい「佐渡牛乳」やバター、チーズなどの加工品となります。

酪農は早朝の餌やりと寝床の清掃から始まります。その後朝の搾乳を行い、バルククーラー（タンク）に生乳が貯蔵され、佐渡乳業のミルクローリーが1日1回、生乳を集荷していきます。昼夕にも餌やりと清掃のほか、夕方に再度搾乳が行われます。

毎日かささず作業をすることで、牛の健康管理と清潔で過ごしやすい環境づくりをしています。自家製の飼料にもこだわって、高品質な生乳生産に努めています。藤原さんは飼料用米の稲の実と茎葉を発酵させるWCS（ホールクロップサイレージ）や自家製トウモロコシなどを与えています。



藤原宏道さん



酪農部会では

朝夕の搾乳が欠かせないため日帰りとなりますが島外へも研修に行くほか、佐渡乳業やJA・行政を交えた意見交換を積極的に行っています。高度な衛生管理を取り入れて乳牛を飼育する、新潟県畜産協会から「畜産安心ブランド生産農場」として「クリーンミルク生産農場」に全員が認定されています。高品質な生乳を安定供給できるよう、一丸となって取り組んでいます。



部会・倶楽部の取組紹介

ももネクタリン倶楽部

会員：6名
栽培面積：290アール
出荷期間：7月下旬～9月上旬



夏の味覚、ジューシーな桃・ネクタリン

中川幸志さん

倶楽部長の中川幸志さんは、齋藤農園にて約60アールの園地で黎明、晶光、あかつき等の栽培に携わっています。

佐渡では新穂地区を中心に、桃は「あかつき、なつおとめ、赤宝、黄金桃」、ネクタリンは「黎明、晶光、晶玉、フレーバートップ」といった多様な品種が栽培されています。7月下旬頃から収穫が始まり、お盆前に最盛期を迎えます。桃・ネクタリンの栽培は冬のせん定作業から始まります。その後、3月の摘花・5月の摘果を行い、6月には病気や害虫から守るために果実の一つひとつに紙袋をかぶせます。収穫を終えた9月に再度、夏のせん定作業を行う事で翌年の花芽の付きを良くします。

桃・ネクタリンは細菌病に弱いので、しっかりと生育管理を行うほか、枝葉を落とす時は上向きの枝葉を程よく残し、影が残る様にすることで果実や枝が日焼けしない様にしています。収穫した桃・ネクタリンは市場や直売所に出荷しています。



よらんか舎出荷情報

ももネクタリン倶楽部では

長野や山梨との産地間交流のほか、定期的に生産者の園地を巡回しています。さくらんぼ倶楽部・りんご倶楽部とともに研修を行う事で、親睦を深めています。

3年前に樹を植えた新規生産者の、ももネクタリンが今年から収穫となるので、期待しています。



もも 7月下旬～9月上旬



ネクタリン 8月



佐渡看護専門学校戴帽式

7月1日に新潟県厚生連佐渡看護専門学校の戴帽式が行われ、第19期生29名の生徒が看護師への決意を新たにしました。佐藤賢治学校長から実習が始まるにあたり「自分の実力を知り辛い日がやってくると思います。そういう時こそ患者から力を貰ってください。」と挨拶がありました。



穂肥指導会

佐渡米未来プロジェクト90展示ほ場を会場に、穂肥指導会が開催されました。7月3～15日に島内約100会場で穂肥指導が行われ、指導会では茎数過剰による栄養不足に注意しながら穂肥の適期適量の使用を確認しました。



おけさ柿ジョイント栽培研修会

7月16日、新穂長畝のJAファームほ場でおけさ柿ジョイント栽培の摘果・新梢管理研修会が行われ、生産者9名を含む17名が参加しました。5年目となったジョイント栽培の管理について、通常のおけさ柿栽培と比較しながら確認しました。



夏の高千家畜市場

7月2日に夏季高千家畜市場が開催され、子牛87頭、成牛7頭の計94頭が競りにかけられました。前回より頭数は減りましたが、最高価格は855,800円とまずまずの結果となりました。高千保育園の園児たちが見学に来て、近くで見る牛の大きさに驚いていました。



新鮮空間

よらんか舎

季節の野菜・果物特集

●食卓をさわやかに、薬味にみょうがはかかせません！

暑い日に冷たいそうめんと一緒にきざみみょうがなんていかがでしょうか？

●夏といえばスイカ！

小玉、大玉、黄色、赤色…
色々なスイカが集まります♪

●ほぼ8月のみの出荷になります。
ネクタリン！

贈り物にいかがですか？



佐渡産野菜はよらんか舎で♪

お盆のお花はよらんか舎で！！

毎年お盆期間はたくさんのお客様にご来店いただいております。

たくさんの菊やアスター、切り花を用意してお待ちしております。

品切れの場合はご了承ください。

盆花朝市

8月13日(木)朝5:30開店！



店舗情報

☆佐渡牛乳使用ソフトクリーム好評販売中♪

☆試食は自粛中ですが、調理例を展示します♪

詳しくは店頭またはよらんか舎ブログをチェック！→



水稻情報

水管理が品質向上の決め手!!
カメムシ防除の徹底!!

お米がおいしく育つためには水管理が重要な時期で高品質米への大きな分かれ道です。

① 間断かん水を心掛けましょう!

適度な水分土壌は、根を健全に保ち土壌中の養水分の吸収を促すために、出穂後の水管理が非常に大切となります。

玄米は、出穂してから約4週間(30日程度)かけて大きくなります。

早く落水した田んぼの米は最後の厚みが十分でなく、「未熟粒(ヤセ米)」等の厚みのないお米になってしまいます!

お米の大きさが決まるまでのイメージ ※出穂後の水管理が非常に大切

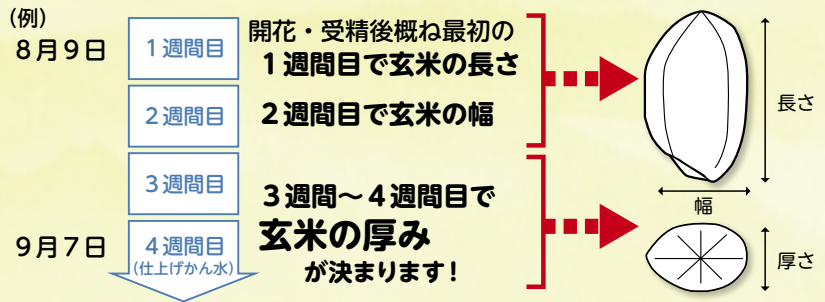

② 間断かん水の効果

- 地力窒素が継続的に発現し、登熟期間の稲体の栄養を補うことにより「未熟粒(ヤセ米)」が軽減できます。
 - 「乳心白」「胴割粒」「基部未熟」の発現を抑える効果があり、米の品質が安定します。
- ※特に高温の年に効果あり!

間断かん水のイメージ

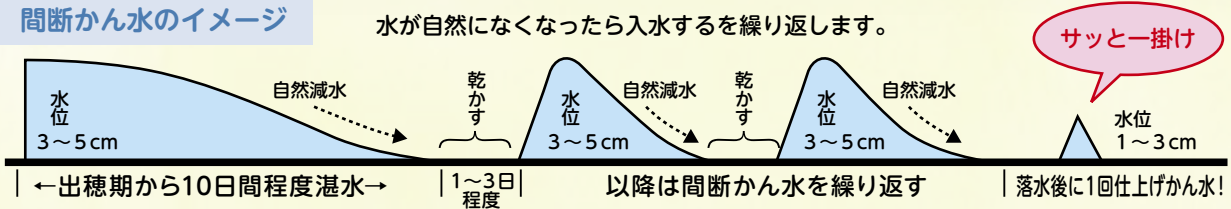

出穂期から10日間程度はかん水管理とし、それ以降は出穂後30日目程度まで「間断かん水」で、根の健全化と登熟に必要な水分補給に努めましょう!!

★完全落水の目安は、玄米の大きさが決まる「出穂後30日以降」にしましょう!

③ 斑点米カメムシ類防除

カメムシ防除は2回散布が原則です。

「粉・液剤」使用の場合

- 1回目の防除適期 ⇒ 出穂5~7日後
- 2回目の防除適期 ⇒ 1回目散布の7~10日後

「粒剤」使用の場合

- 防除適期 ⇒ 出穂10日前から7日前
- 散布時 ⇒ 3~5cmかん水状態にして散布し、止水状態を保ちましょう。

※カメムシの発生が多い年は2回目に粉・液剤での防除を検討下さい。

★カメムシ対策の草刈りは、出穂前に終わらせましょう!

● 出穂(しゅっすい)とは?

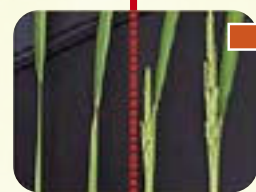

出穂期
田んぼの中で4~5割の穂が出穂した日

約2~3日後

穂揃い期
8~9割の穂が出穂した日

暑い日が続いています。農作業中の熱中症には十分ご注意ください!!

【暑さをしのぐ服装】○帽子の着用 ○風通しの良い衣類の着用

【水分補給と休息】○こまめな水分補給 ○こまめな休息 ○気温の高い時間は作業しない



◀ 水稻情報メール配信サービス

または登録用アドレス

wbmv6348reg@mr.cbz.jp

水稻の生育情報などの
水稻情報を配信!



◀ LINE 公式アカウントができました!
アカウント名: JA 佐渡営農情報

営農フェアなどのイベント情報や指導会案内など営農関係の情報を配信!

⑤ LINE アプリから読み込んで下さい

園芸情報

◎アスパラガスの産地化に向けて取り組んでいます!!◎

JA佐渡ではアスパラガスの産地化に向けて、各種プロジェクトを立ち上げ、県・市と一体となり普及活動を行っています。

出荷量は順調に伸びていますが、令和6年度に販売金額目標1億円を達成できるよう、産地拡大の課題洗い出し、栽培技術等支援策の提案、新規生産者確保などを実践していきます。栽培に興味のある方はお近くの営農農機課窓口までお問い合わせください。

また、アスパラガスは栄養豊富で疲労回復に効果的なアスパラギン酸が多く含まれていますので、夏バテ予防にも効果的です!!

エコープやよらんか舎にて販売中です。ぜひ、おいしい佐渡産アスパラガスをご賞味ください!



◎水稻育苗ハウスを有効活用しましょう!◎

水稻育苗ハウスを活用し、冬場の所得確保につなげませんか?

オータムポエムはビタミンA・C、鉄分、食物繊維など多く含む緑黄色野菜の一つで、市場流通や直売所でも人気の高い秋冬野菜です。60坪あたり20万円の販売も可能です!

種子の手配や栽培の詳細については、お近くの営農農機課窓口までお問い合わせください。

栽培のスケジュール

○：は種 △：定植 ■：収穫

	月	9月			10月			11月			12月			1月			2月				
		旬	上	中	下	上	中	下	上	中	下	上	中	下	上	中	下	上	中	下	
ハウス	移植栽培	○		○	△		△														
	直まき栽培		○	○																	



栽培のポイントは、
主茎に蕾がつくようになった頃
下葉を10枚ほど残して
摘芯することです!



◀おけさ柿情報メール配信サービス

または登録用アドレス
aruaq3381reg@mr.cbz.jp

おけさ柿の生育情報
などの情報を配信!



◀その他園芸情報メール配信サービス

または登録用アドレス
pylq1332reg@mr.cbz.jp

水稻・おけさ柿以外の主だった
園芸品目の技術情報などを配信!

収穫前に農機のセルフ点検をしよう!

いつも機械を
ベストコンディションに!

秋の収穫シーズンを迎える前にコンバイン・乾燥機等のセルフメンテナンスを行い、機械のトラブルを未然に防ぎ快適に作業を行いましょう!



点検のポイント

1. コンバイン

- 1) 1年間保管されていたコンバインは、バッテリーの端子を外していても放電をしている場合があります。エンジンがかかってもセルモーターが勢よく回らなければ、補充電をしましょう。
- 2) エアクリーナーにホコリやワラクズが付着している場合は、ホコリ等を取り除くか汚れがひどい場合は交換しましょう。
- 3) ベルトは摩耗、焼付き、はがれ、き裂などが見られたら交換しましょう。
※外観だけではわからないベルトの裏側にき裂がある場合も見られます。
- 4) 刈刃・カッター刃は、破損やスキマが多い場合は交換しましょう。

2. 乾燥機・糶摺機

- 1) ベルトの確認。摩耗、焼付き、はがれがないか。昇降機バケットベルトの緩みがないか。
- 2) チェーンへの給油。
- 3) 風洞内のゴミなどの堆積物が無いか。
- 4) 乾燥機の電源を入れ動かした時に異音が無いか。
※ベアリングの異常や昇降機ベルトの片寄りによる異音など。

日頃の点検と早めの確認でコスト低減、長期使用が可能となります。

点検の際には機械周りの整理整頓や燃えやすいモノがないかなど環境を整えてから、ケガが無いよう服装に注意して行いましょう。

修理交換が必要な場合は、早めにお近くのJA営農農機センターへご連絡下さい。

秋用農機具レンタル 8月17日 受付開始!



高品質・良食味の第一歩「土づくり」
気象変動に負けない稲づくりをするためにレンタル機を
有効活用して、土壌改良に努めましょう。

【税込金額 (円)】

料金表	トラクター	コンバイン		粗選機	土づくり作業機		
		2条刈	3条刈		自走コンポ	プロキャスト	プラソイラ
基本料金	33,000	44,660	99,770	7,700	13,200	18,700	15,400
点検整備料	5,500	5,500	7,700	2,750	2,750	作業機：2,750 トラクター：5,500	作業機：2,700 トラクター：5,500
計	38,500	50,160	107,470	10,450	15,950	26,950	23,600

上記金額以外にも諸費用が加算されます。詳しくは最寄りの営農農機センターへご相談ください。

農機・車両情報

新機種紹介



クボタ コンバイン ER217SPRGW2-C
小売価格 **276万円** (税別)



イセキ コンバイン HVZ218GZKSLWC
小売価格 **301万5,000円** (税別)

特選中古車 (新古車)



♪♪ダイハツ タントX CVT 4WD
バックカメラ付き (オーディオレス車)
令和元年11月登録 (未使用車)
価格 **160万円** (消費税込) ※登録諸経費は別途いただきます



♪♪ダイハツ タフトG CVT 4WD
人気のメッキパック・純正DVDオーディオ標準装備
令和2年7月登録 (未使用車)
価格 **163万円** (消費税込) ※登録諸経費は別途いただきます

お問合せ先 新機種農機 中央農機センター (☎63-3910) または最寄りの農機センター
中古車 中央車両センター (☎22-3133)

全農からのお知らせ

JA佐渡広報誌2月号 (Vol.319) でご案内いたしました共同購入トラクターについてスケジュールが再度発表されましたのでお知らせいたします。

新しくトラクターの購入をお考え中の方、ご興味のある方は各農機センター窓口または農機担当者まで

JAグループから大切なお知らせ

生産者&JA 生産1万円以上の農産物を販売して機能を選定

共同購入トラクター

次は **中型** 28~35馬力クラス

再スケジュール決定のお知らせ



みんなの広場

今月のさわやかくん

佐渡造園土木を
よろしくお願ひします。



真野支店管内（長石）
ささきてつや
佐々木哲也さん
職場（株）佐渡造園土木

仕事関係の資格取得に向けて頑張っています。

Q. これからチャレンジしてみたいことや目標はありますか？

花壇に花とオクラを植えました。花も可愛く食べることも出来るので手入れをしつつ2つの楽しみを味わっています。

Q. 最近取り組んでいることはありますか？

毎週日曜日にバスケットボールをしています。小学生にバスケットボールを教えにも行っています。また、時間を見つけて晴れ間をみながらランニングをしています。

Q. 仕事での主な役割などありますか？

実際に現場での仕事や、営業が主です。学生時代は花について詳しく勉強していましたが、今は樹木をはじめ様々な分野の勉強をしています。



今月の愛撮る



相川支店管内（相川市町）
はやし すみれ
林 純嶺ちゃん（3歳）
父 峰一さん 母 くるみさん

鬼太鼓は鬼よりも獅子派。走ったり自転車に乗ったりするのが大好きでとってもアクティブな純嶺ちゃんは、明るい性格で何にでも興味津々！

ご両親からのメッセージ「これからも元気一杯で明るく育てね。」



新穂支店管内（三協）
せきかわ かずよ
関川 和代さん（81歳）

「人に喜んで
もらいたい。」

いきいき人生

布を組み合わせて小物を作っている関川さん。外仕事の合間に少しずつ作り続けて20年以上、友人から布を貰ったり、要らなくなった服や傘を解いて作っています。

6〜7種類くらいの柄の組み合わせを考えるのが楽しみであり、苦労するところでもあり唯一無二の小物を完成させる喜びがあります。

作ったものは友人や知り合いにプレゼントをし、喜んでいる笑顔を見るのが楽しみで続けています。

健康の秘訣は頭を使って手仕事をする事と、何より楽しんで作る事と話して頂きました。



「腫瘍マーカーの CEAについて」

内科医長 高橋 俊作 先生

腫瘍マーカーとは名前の通り、体内に悪性腫瘍（癌）が存在する目印として使用できる物質です。腫瘍マーカーの中でも特に検査される機会の多いCEA（癌胎児性抗原）についてお話しします。

腫瘍マーカーには様々な種類が存在しますが、CEAは胃・大腸・胆管・膵臓といった消化器癌をはじめとして、肺・乳腺・子宮・卵巣等の多種多様な癌で上昇します。一方で、炎症・加齢・喫煙・糖尿病といった体に癌がない場合も上昇することがあります。基準値が存在するため、数値が僅かでも上回れば異常として指摘されてしまいますが、必ずしも全身検査で癌が見つかるとは限りません。もちろん、大きく数値が上昇している場合は癌が存在する可能性が高いですが、その場合多くは癌が進行して

いるため、何かしらの自覚症状を伴う場合が多いです。逆に、数値が上昇しておらず、陰性であった場合も早期の癌が体に存在する可能性があり、陰性であればそれだけで問題なしとはなりません。腫瘍マーカーには様々な種類がありますが、CEAに関しては数値だけの解釈は困難です。大腸癌検診に限って例を挙げますと、検診でCEA陽性と指摘されても、実際に大腸癌が存在する人は2・1%程度しかいません。しかし、陰性と指摘されていても、0・3%程度に大腸癌が存在します。

腫瘍マーカーは癌の治療効果判定や経過観察の目印に重要ですが、必ずしも癌の早期発見を目的とした検診に適したものではありません。検診を受ける上でそれぞれの検査の特性を知っておくことが重要となります。

佐渡ふれあい福祉会

介護福祉情報

マスク着用に伴う脱水症状に注意が必要！

新型コロナウイルス対策が続く中、新しい生活様式でマスクの着用は必要不可欠になっていきます。いつもの夏以上に熱中症を予防する上でも次の点に注意が必要です。

- マスク着用で体内に熱がこもりやすい
感染予防でマスクをつけて過ごすことが多い中、マスクにより体内に熱がこもりやすくなります。
- マスク着用で喉の乾きに気付きにくい
マスク内の湿度が上がること、喉の渇きを感じづらくなる傾向があります。
- マスク着用で水分補給が消極的となる
感染予防でマスクを外せないという思いで、気付かないうちに水分補給を避けてしまうことも脱水の一因となります。

- 一人暮らし高齢者の異常の発見が遅れる
外出自粛により、特に一人暮らしの高齢者は、人との交流が減り、熱中症への注意喚起を受ける機会も減り、体調不良の発見が遅れてしまいます。



電解質と糖質の 配合バランスを考慮した 経口補水液のご紹介！

箱買いがお得！

経口補水液
OS-1
オーエスワン

9月30日までの
期間限定価格



※表示価格は箱単位での購入時に限ります。

※ご紹介商品以外にも様々な商品を取り揃えていますので、お気軽にお問い合わせください。





佐渡 低脂肪牛乳

むし暑い夏場にも！すっきりしたあと味
佐渡 低脂肪牛乳！



カロリー 30%オフで体にもうれしい生乳100%の低脂肪牛乳です。

食欲のない夏場でもコップ一杯(200ml)とるだけで1日に必要なカルシウム量の約1/3がとれます！

また、良質なたんぱく質やビタミン類などたくさんの栄養素もバランスよく含まれています！

ぜひ、飲んでみてください♪

(株)佐渡乳業 ☎63-3151



牛乳 × なす



牛乳活用 レシピ

たべごたえ抜群！
ムサカ風

なす	6本 (10cm程度)
水	3カップ
塩	大さじ1
じゃがいも	200g
オリーブ油	大さじ2
【ミートソース】	
合いびき肉	300g
玉ねぎ	200g
にんにく	1片 (みじん切り)

オリーブ油	大さじ1
トマトケチャップ	大さじ1
塩	大さじ1
砂糖	大さじ1
こしょう、ナツメグパウダー	各少々
赤ワイン	1/2カップ
トマト水煮缶詰	1缶 (400g)
ローリエ	1枚
塩、こしょう	各少々

顆粒パイオン	小さじ1/4
塩	小さじ1/6
こしょう	少々
チーズ	好きなだけ

【クリームチーズ&ヨーグルトソース】	
佐渡乳業 クリームチーズ	1個
佐渡乳業	
ピフィス菌入りヨーグルト Bifidus	1個

作り方

- ①なすを縦に5mm厚さに切り、分量の水に塩をとかしたところに入れて15分ほどおきアク抜きをする。水気をしっかりふき取ってボウルに入れ、オリーブ油大さじ1をまわし入れて全体からめ。
- ②フライパンを中火で熱し①のなすを並べ入れ、両面に焼き色がつくまで焼く。
- ③じゃがいもの皮をむいて5mm厚さに切り、さっと水洗いする。水気をふいて耐熱皿に入れ、オリーブ油大さじ1をまわし入れてからめ。
- ④③にラップをかけて、電子レンジ600Wで約4分やわらかくなるまで加熱する。熱したフライパンに移し、両面に焼き色をつける。
- ⑤【ミートソース】
 1. 鍋にオリーブ油とにんにくを入れて中火で熱し、香りが出たらみじん切りにした玉ねぎを加えてしんなりするまで炒める。
 2. ひき肉を加えて焼き色がつくまでしっかり炒め、【A】を加えてさっと炒め、赤ワインを加えて5分ほど煮詰める。
 3. トマト水煮缶とローリエを加え、トマトをつぶしながら混ぜ、蓋をして中火で15分ほど煮込み、水分がほとんどなくなったら塩、こしょうで味を調える。
- ⑥【クリームチーズ&ヨーグルトソース】

ボウルにクリームチーズとヨーグルトを1個ずつ加え入れよく混ぜ合わせて完成
- ⑦グラタン皿にじゃがいも全量を敷き、ミートソース半量、なす半量、残りのミートソース、残りのなす、クリームチーズ&ヨーグルトソースの順に重ね、ピザ用チーズを散らす。オーブントースターに入れ、チーズに焼き色がつくまで15分ほど焼いて完成。

はつらつ 女性部

相川支部



相川支部の中にある海府民踊クラブでは、民踊舞踊を中心に練習しています。地元の芸能祭や宵の舞、各種イベント、介護施設の行事参加などで練習成果を発揮しています。特に「宵の舞」は初回から連続で参加させて頂いております。

参加したイベントなどで「良かったよ」と声をかけて頂ける時は「練習してきて良かった」とホッとすると同時に「また頑張ろう」と意欲もわきます。しかし、会員数の減少と高齢化に伴い会の存続が気になるところであります。可能な限り活動を続けていきたいと思っております。

食べて み~っちゃ



笹だんご&簡単ティラミス& 和風コールスロー

赤泊支部

材 料

笹だんご (30個分)

もち米粉	350g
上新粉	150g
重曹	小さじ1
熱湯	2カップ (もち草のしぼり汁に足す)
砂糖	1/2カップ (55g)
もち草	200g
あんこ	700g
笹の葉	30枚
すげ	5本
サラダ油	少々

簡単ティラミス

クリームチーズ	200g
3連プリン	1個
牛乳	100ml
カステラ	適量
A { インスタントコーヒー	小さじ1
湯	120ml
砂糖	小さじ4
ココアパウダー	適量

和風コールスロー (3人分)

キャベツ	100g
キュウリ	100g
玉ねぎ	100g
えだまめ	適量
カニカマ	3本
ツナ缶	70g
A { 白すりごま	大さじ1
ポン酢	小さじ2
マヨネーズ	大さじ2
みそ	小さじ1

作り方

<笹だんご>

1. 笹の葉 (生または乾燥させたもの) とすげを沸騰させたたっぷりのお湯 (分量外) に、重曹を小さじ1杯入れ30~40分ゆでる。
2. もち米粉、上新粉、砂糖を混ぜ合わせる。中心にくぼみを作り水気を絞ったもち草を置き、熱湯を少量ずつ加え入れ全体をしっかりとこねる。
3. こね上がった生地とあんこを30等分に分けて丸める。
4. 丸めた生地を8cm程度に伸ばしあんこをのせたら手の平にサラダ油を付けて成形する。
5. 4を笹の葉に包みすげで縛ったら蒸し器に入れ中火で15分蒸してできあがり。

<簡単ティラミス>

1. Aを合わせてコーヒー液を作っておく。
2. 耐熱ボウルにクリームチーズを入れて600wのレンジで1分加熱し、プリン、牛乳を加え入れてしっかり混ぜ合わせる。
3. 容器にカステラを入れて1のコーヒー液を塗りその上に2を容器の1/3ほど流し入れて、カステラを敷きコーヒー液を塗り、また2を入れる。
4. 冷蔵庫で2~3時間冷やしてココアを振りかけて完成。

ワンポイント

カステラは容器に合わせて厚さを調整するとさらに本格的に！
今回は1cm程度に薄く切っています！

<和風コールスロー>

1. キャベツは水洗いをして水気を切り少し大きめのみじん切りにする。キュウリは薄く半月切りにし、玉ねぎは縦に薄切りにする。カニカマは1cm程度に切る。えだまめの水気をとる。
2. ボウルにAを入れよく混ぜ合わせたら1とツナ缶を加え全体を和えて完成。



生活情報メール配信サービス

または登録用アドレス huvj8417reg@mr.cbz.jp

Aコープ特売情報やガソリン価格などの
生活お役立ち情報を配信！

●●エコープでポイントを貯めよう！●●

エコープの日 8月19日(水)~20(木)

ポイント10倍! 毎月第3日曜日 8月16日

ポイント2倍! 毎週火曜日

クーポン券を切り取って、お近くのAコープ店にご持参ください。
対象商品を特典価格にてご提供いたします。

◀きりとりせん▶

Acop エコープ推奨品クーポン券

エコープ

純正ごま油

300g 1本 **338** (税抜) 円

通常価格 378円(税抜)

ご利用期間 令和2年8月1日~31日

※クーポン券1枚で1品限りお求めいただけます。



0906 0098

エコープの得する情報

和牛フレンチプレゼントキャンペーン実施中!

Aコープ店内に設置してある専用のハガキに対象のレシートを貼付してご応募ください!

▶実施期間

2020年8月30日(日)まで

賞品の発送は、当選者様へ発送をもって発表にかえさせていただきます。(10月頃を予定)

詳しい内容につきましては、店内設置専用はがきまたは、QRコードでご確認ください。



農業税務に関するお知らせ

令和2年1月1日からの通帳取引の中で、農業税務に係わる取引の例示をまとめましたので、参考にしてください。
令和2年7月作成 JA佐渡

普通貯金 (兼お借入明細)				仕訳		消費税区分
年月日	摘要	お支払金額	お預り金額	借方	貸方	
02-01-14	農) 雑費	*****	R1土壌	土壌診断分析経費 (R1年分)	雑費	普通預金 課税
02-01-28	申告利用料	1,100	支援システム	農業所得申告支援システム利用料 (R1年分)	雑費	普通預金 課税
02-02-20	米粉用米	30コメココサンキンセイサン	*****	平成30年産米粉用米認証加算支払い	普通預金	雑収入 課税
02-02-20	米代金	30スイデンカツヨウセイサン	*****	平成30年産水田活用米穀 (加工用米等) の最終精算	普通預金	雑収入 ※1 課税・不課税
02-02-25	農) 雑収入	廃プラ助成金	*****	廃プラスチック助成金	普通預金	雑収入 不課税
02-02-25	農) 雑収入	土づくり助成金	*****	土づくり運動助成金	普通預金	雑収入 不課税
02-02-27	申告利用料	11,000	Web利用料	Web農業簿記システム利用料 (R1年分)	雑費	普通預金 課税
02-03-09	歳出金	ホクリクノウセイキヨク	*****	畑作物の直接支払い交付金	普通預金	雑収入 不課税
02-03-23	歳出金	ホクリクノウセイキヨク	*****	水田活用直接支払い交付金 (産地交付金)	普通預金	雑収入 不課税
02-03-26	農) 雑費	2,000	アオイロシソコクカイ	令和元年度JA佐渡農業青色申告会会費	租税公課 ※2	普通預金 非課税
02-04-23	申告利用料	*****	減価償却費計算	減価償却計算サービス利用料	雑費	普通預金 課税
02-05-15	農) 雑収入	カイジヨウユソウジヨセイ	*****	離島流通海上運賃助成金	普通預金	雑収入 不課税
02-06-25	米契約金		*****	令和2年産米出荷契約金 (2,500円/30kg)	普通預金	前受金 -
02-07-10	振込	コウフヘンノウキン	*****	経営所得安定対策積立金返還 (ナラシ対策)	普通預金	仮払金 -
02-07-21	農) 雑費	*****	ナラシ事務費	経営所得安定対策における事務委託手数料 (R1年分)	雑費	普通預金 課税
02-07-21	振替	*****	ナラシ積立金	経営所得安定対策R2年度積立金 (ナラシ対策)	仮払金	普通預金 -

※1 収入は収入、経費は経費へ計上します。通帳へは<収入>-<経費>の差し引きで入金されますのでご注意ください。
 ※2 摘要には雑費とありますが、<租税公課>で仕訳してください。
 ※消費税対象者の方はJAへご相談ください。

募集!!

JA佐渡がサポートいたします!

お仕事をお探しの方は
こちらから⇒



求人を出したい方は
こちらから⇒



今年度より求人者の方は
2,000円の登録手数料をいただきます。

気軽に相談しよう♪

水稻

の収穫作業

果樹

の収穫作業

野菜

の収穫作業
など



(厚生労働省有料職業紹介事業許可証許可番号: 15-ユ-300149)

☎ 0259-63-3106

JA佐渡では農家の高齢化や後継者不足による労働力を補うために、
農作業のお手伝いをして頂ける方を紹介する事業に取り組んでいます。

受付時間 午前8時30分～午後5時 (土、日、祝日休み)

JA佐渡 職業紹介所
(営農事業部 営農企画課内)

E-mail einoukikakuka@ja-sado-niigata.or.jp

年金は請求しないともらえません！ でも…

年金機構から届いた書類の見方がわからない。

いつから受け取れるの？

働きながらでも年金はもらえる？

受け取れる金額はどのくらい？

手続の仕方や必要な書類は？

繰り上げて早くもらうことは出来るの？

皆さまのご相談を

専門の社会保険労務士がお受けいたします

JA 佐渡年金相談会

無料

令和2年8月30日(日)

金井支店 ☎ 63-3131

時間 午前9時～午後3時まで

次回開催予定 令和2年10月25日(日) 新穂支店会場

お気軽にご相談ください！

【ご来店の際、お持ちいただきたいもの】

- ① ねんきん定期便、ねんきん特別便
- ② 年金手帳、年金証書、年金基礎番号通知書
(①・②は配偶者のものもお持ちいただくと便利です。)
- ③ 年金裁定請求書【郵送された緑色の封筒※ある場合】
- ④ 認め印



相談会は**予約制**となります。最寄りの支店窓口、または渉外担当者までお申込みください。また、当日ご都合がつかない場合でもご自宅に伺い年金相談を承ります。

年金友の会 ゲートボール決勝大会の中止について

毎年11月に実施しておりました「年金友の会ゲートボール決勝大会」は、新型コロナウイルスの感染拡大の影響により、今年の開催は中止とさせていただくこととなりました。ご理解のほど、よろしくお願いいたします。

また、年金友の会親睦旅行については11月中旬に福島方面を計画しておりますが、今後の新型コロナウイルスの感染状況を踏まえてご案内いたします。

佐渡を盛り上げる！だっちゃんコイン！

島外向けサービスのひとつとして
さどまる倶楽部からアプリがリリースされています！

佐渡島内限定で使えるキャッシュレス決済「だっちゃんコイン」が2020年3月より始動しています。島外の人向けの「観光通貨」として佐渡島内で使用されています。JA 佐渡グループでは佐渡乳業「みるく・ぼっと」、JA エーコープ佐渡「金井店、新穂店、畑野店、加茂店」4店舗で利用可能です。島外にお住まいのご家族や知人の方へ少しでもお得に佐渡の旅を楽しんでもらうためのひとつにいかがでしょうか。



お問い合わせ：(一社) 佐渡観光交流機構 ☎ 0259-23-5231

新潟県農業大学校

オープンキャンパス参加者・令和3年度学生募集中！

オープン
キャンパス

- ◇実施日… 令和2年8月23日(日)、9月20日(日)
- ◇時間… 13:00～16:30
- ◇場所… 新潟県農業大学校
(新潟市西蒲区巻甲12021)

JR巻駅・巻潟東IC駐車場から
無料送迎バスを運行しています！
ぜひご利用ください。
*事前予約が必要となります。

令和3年度
学生募集！

◆募集定員

- 稲作経営科：稲作専攻……………40人程度
- 園芸経営科：野菜専攻・果樹専攻・花き専攻……………30人程度
- 畜産経営科：酪農専攻・肉畜専攻……………10人程度



☆農業大学校の魅力を肌で感じて下さい！

☆夢と志を持って農業に取り組む人材を育てます！

お問い合わせ先

新潟県農業大学校 教育課

☎ 0256-72-0133 FAX 0256-73-3001

E-mail ngt068260@pref.niigata.lg.jp

新潟県農業大学校

検索



がんばろう新潟JA-SSキャンペーン

JAのスタンドで給油して商品をGETしよう! 抽選で合計630名様に、以下の賞品をプレゼント!!!



特賞：Nツアー旅行券（2万円相当） 30名
 A賞：新潟県産品カタログギフト（5千円相当） 100名
 B賞：JA-SSクオカード（1千円相当） 500名



【開催期間】

令和2年 8月1日（土）～8月31日（月）

【応募対象】

キャンペーン期間中に対象スタンドの店頭でガソリンもしくは軽油を合計2,500円（税込）以上給油のお客様

【応募方法】

給油した2,500円（税込）以上のレシートを規定の応募用紙に貼り、対象スタンド備え付けの応募箱へ投函してください。
 なお、複数のレシートの組み合わせによる応募も可能です。
 お1名様何口でも応募が可能ですが、応募用紙1枚につき1口とさせていただきます。

【当選発表】

抽選のうえ当選者へは、ご応募いただいたJA-SSからご連絡いたします。

【キャンペーン対象スタンド】

JA-SS佐和田、JA-SS金井、JA-SS両津、JA-SS金泉、JA-SS畑野、JA-SS松ヶ崎、JA-SS小木スタンド

佐渡農協OB会事務局からのお知らせ

本年度事業計画で承認された以下の事業については、本部役員会での協議の結果中止となりました。

- ①親睦旅行
 - ・本年度の親睦旅行は中止し、年末頃に親睦会等を検討します。
- ②ゲートボール&グラウンドゴルフ大会
 - ・会場使用の規約が多いことから対応不可と判断し中止とします。

今月の「家の光」



別冊付録付き 922円(税込)
 お求めはお近くの
 JA支店窓口へ

第35回 新潟県JA共済 小・中学生交通安全ポスターコンクールのお知らせ

JA共済では心の豊かさ、地域社会との絆づくりを大切にするとともに、JA共済の理念である助け合いの精神を次世代に伝えるため、また、交通安全への意識を高め、それが世の中に広がることを願い、交通安全ポスターを募集しています。
 詳しくはホームページ又はJA共済窓口にてご確認ください。

<https://social.ja-kyosai.or.jp/contribution/culture.html>

経営管理委員就任のご挨拶

今年5月の総代会において、相川地区から経営管理委員が補欠選任されましたのでご紹介いたします。

JA佐渡の進める農業戦略を積極的に推進し、佐渡の農業が維持発展できるよう努力してまいります。
 組合員の意見が反映されるよう、地域の意見集約を行い積極的に発言していきたいと考えております。



とうごう しょういち
 東后 昭一
 佐渡市高千

6月末 JAの概況

組合員数	15,513人
（内正組合員数）	7,527人
（内准組合員数）	7,986人
貯金	1,153億4,911万円
貸出金	125億2,832万円
共済保有高（保障）	3,572億3,722万円
購買品供給高	13億9,753万円
販売品販売高	30億0,689万円

理事会だより

6月19日（金）開催の主な協議事項

- ① 2019年度業務報告書について
- ② デイスクロジャー誌の開示について
- ③ 就業規程の一部変更について
- ④ コンプライアンス・マニュアルの一部変更について
- ⑤ タンクローリー車の更新について
- ⑥ 新町倉庫下屋鉄骨錆止塗装・外壁・屋根カバリング工事の実施について
- ⑦ 洗車機の更新について

経営管理委員会だより

6月26日（金）開催の主な協議事項

- ① 経営管理委員との契約について
- ② 信用供与等の最高限度額の変更について

挑戦!!

クロスワード

ヨコのカギ

- ①夏の夜空で打ち上げ——が開いた
- ②飲ん兵衛（べえ）が好きな物
- ③ニッケイの樹皮から作られるスパイス
- ④仕事や用事の合間の空いた時間のこと
- ⑤私は——も育ちも東京です
- ⑦ツナ、シーザー、海藻といえば
- ⑩指先の腹側にある筋模様
- ⑫焼き肉のミノ、センマイといえばどこの部位？
- ⑬携帯電話を自分に向けてパシャッ！
- ⑭力士が土俵上で取るもの
- ⑰泳げない人が腰回りにはめます
- ⑲職人さんに握ってもらって食べることも
- ⑳まったく派手ではありません

タテのカギ

- ②香りの良い薬味の一つ。ウナギのかば焼きにも振り掛けます
- ⑥——は人のためならず
- ⑧釣り——と一緒に海に出掛けた
- ⑨宣伝などを書いて通行人に配ります
- ⑩上（かみ）の反対語
- ⑪京都の夏の代表的な行事、——の送り火
- ⑮原稿用紙につぶることも
- ⑯10円硬貨に最も多く含まれる金属
- ⑱イスラム教の礼拝堂のこと
- ⑳人の助けを借りずに——で切り抜けた
- ㉑——を引かれる思いでいとまを告げた

【解き方】

クロスワードを解いてA～Eの二重ワクの文字を並べると、一つの言葉ができます。それが答えです。

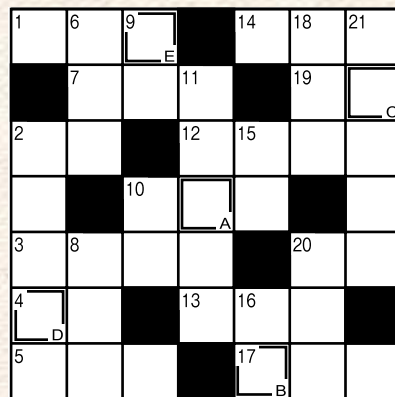

7月号の答え

ABCDE
サングラス

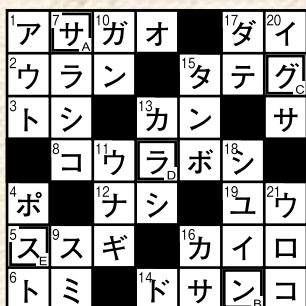

【締め切り 8月20日(木)必着】

- 正解者の中から抽選で5名の方にJA商品券を差し上げます。当選の発表は、商品の発送をもってかえさせていただきます。
- 皆様にご記入いただいた個人情報につきましては、当広報誌に利用する以外使用いたしません。
- 必ず63円はがきまたは63円分の切手を貼って応募して下さい。

応募方法

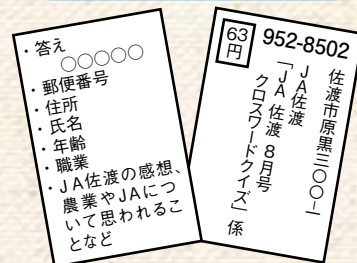

今月の表紙



○佐渡のおいしい牛乳

佐渡の牛乳はまさに地産地消！島内に「酪農」と「酪農工場」があるからこそおいしい牛乳を皆さんの元へ届けることができます。島内にある酪農家は全てがクリーンミルク生産農場に認定されています。厳しい審査を通過した畜産安心ブランド農場です。

おいしいエサときれいな環境でのびのび育てられている乳牛の1枚が今月の表紙です！

