

家族で読もう♪

JA佐渡

<http://www.ja-sado-niigata.or.jp>

2021

1

Vol.330

特集

年頭のごあいさつ



シヤカシヤカおにぎり作り「上手に出来たよ！」

年頭の御挨拶

J A 佐渡経営管理委員会
会長 永井 充



あけましておめでとう
ございます。希望に満ち
た新年をお迎えのことと
お慶びを申し上げます。

昨年の国内景気は、新
型コロナウイルスの影響
で大変厳しい情勢となり
ましたが、各種政策等の
効果や海外経済の改善も
あって、持ち直しの動き
もみられ、この動きが継
続することを期待するも
のであります。

この様な情勢の中、主
要農産物の稲作は、作況

指数100と平年作とな
り、佐渡コシヒカリの1
等米比率は74・1%と昨
年に比べ大幅に改善され
ましたが、目標の90%以
上には届きませんでした。
これは、7月の低温

多雨や9月の強雨による
倒伏が進んだことにより
品質が低下したものと思
われます。また、主食用
米の消費は新型コロナウイルス
の影響で大幅に減
少しました。コロナ禍に
おける主食用米の消費量
減少は、佐渡米として例外
ではありません。今後の
需給見通しにより、主食
用米等生産量の調整や価
格の下落が懸念されるた
め、水田活用米穀や大豆
等の生産拡大により需要
に応じた生産が一層重要
となります。

近年、佐渡コシヒカリ
の評価は高く需要量の積

み上げは、昨年並みの水
準となっておりますが、
従来以上に佐渡米のPR
に努めると共に、需要量
の確保を目指し、販売先
との結びつきの強化等に
努めて参ります。

おけさ柿は、着色の遅
れや肥大不良がありまし
たが、大きな災害もなく
価格は高値で推移しまし
た。加工柿の品質も良く
期待できそうな見通しで
す。

畜産については、大型
和牛繁殖支援施設の繁殖
牛は240頭となり、高
千市場への出荷は年間
103頭となりました。
下落していた全国の子牛
相場が昨年6月以降回復
しており、この流れを期
待し、畜産農家と共に佐
渡牛の評価向上に取り組
みます。

乳製品は、チーズコン

テスト「ジャパンチーズ
アワード2020」に、
5品目出品し全商品が入
賞しました。これは、酪
農家の生乳が高い評価を
頂いたものであります。
引き続き安心・安全で高
品質な商品の生産と販売
拡大に努めて参ります。

現在、J A 佐渡は創造
的自己改革に取り組んで
います。改革の基本目標
である、農業者の所得増
大、農業生産の拡大、地
域の活性化実現に向け、
目標を確実に進めるため
に、各地区に営農委員会
を設置し、地区営農ビ
ジョンの実践を通じて農
業振興に取り組み、農業
継続の問題についても協
議を頂き取り組んで参り
たいと思います。

令和3年度も、農業振
興を基本に組合員と共
に、食と農を基軸にして

地域に根ざした協同組合
の実現をめざし、J A 組
織づくりと事業の改革を
進め、信用事業健全性の
確保に向けた取り組みや
経済事業の自立を目指し
た改革を進め、組織・事
業・経営基盤の強化に努
めて参ります。

また、新たなJ A 合併
構想の推進については、
県下5J A 構想（上越、
中越、魚沼、下越、佐渡）
を踏まえ、研究会を通じ
て研究を重ねて参ります。

本年もJ A 佐渡の事業
全般にわたりご理解とご
協力を賜りますようお願い
申し上げますと共に、
新型コロナウイルス感染
症の早期終息と組合員の
皆様、家族の皆様が健康
で笑顔に満ちた年とな
りますようご祈念申し上げ
ます。年頭の御挨拶といたしま
す。



謹んで新春のお慶びを申し上げます

J A 佐渡

経営管理委員会・役職員 一同

経営管理委員会会長

永井 充

経営管理委員会副会長

稲辺 茂樹

経営管理委員

三浦 洋一	甲斐 陽一	東后 昭一	永岡 俊秀	石川 秀之	齋藤 真一郎	前田 秋晴	木下 良則	熊谷 実	柴原 壽美雄	笠井 豊	菊池 譲	菊池 一	廣川 昭一	高井 伸一	林良 宏
-------	-------	-------	-------	-------	--------	-------	-------	------	--------	------	------	------	-------	-------	------

監事

計良 愛美

佐藤 洋子

池田 広之

仲川 範行

寺岬 利長

山本 優

池善 世

小池 一樹

代表理事専務

越渡 佳弘

代表理事専務

堅野 信

代表理事専務

坂井 進

代表理事専務

松井 和幸

代表理事専務

地区営農委員会一同

ほか 職員一同

J A 佐渡

組合員組織代表 一同

青年部

女性部

ほほえみ会

水稲部会

おけさ柿部会

千し柿倶楽部

あんば柿倶楽部

キウイフルーツ倶楽部

西洋なし倶楽部

さくらんぼ倶楽部

もも・ネクタリン倶楽部

いちじく倶楽部

うめ倶楽部

りんご倶楽部

みかん倶楽部

フレッシュユいちご倶楽部

メロン倶楽部

すいか倶楽部

野菜部会ねぎ倶楽部

ゴーヤ倶楽部

アスパラガス倶楽部

採種倶楽部

切花倶楽部

球根倶楽部

食茸倶楽部

お茶倶楽部

とれたて直売部会

肉用牛部会

酪農部会

池田 孝之

相田 智佳子

池田 広之

寺内 栄樹

佐々木 昇

齋藤 真一郎

細野 幸太郎

渡辺 一郎

若杉 宗男

中川 幸志

渡部 公正

金子 一行

加藤 申博

金子 正弘

尾仲 育子

上杉 義子

金子 和子

高柳 幸義

上野 初男

和田 利二

佐々木 満守

長田 利守

石井 孝一

梶井 秀良

田中 昭夫

佐々木 正雄

中川 邦昭

藤原 宏道

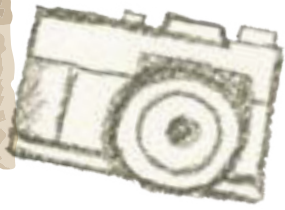

女性部・青年部・ほほえみ会

組織活動レポート

JA 佐渡では、仲間づくり・地域づくりをめざして組合員組織が様々な活動を行っています。組織の年間活動について一部をご紹介します。皆様もぜひ活動に参加してみませんか？

JA佐渡女性部

設立：昭和 50 年 1 月
部員数 506 人 支部：9 支部

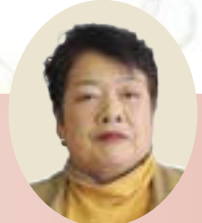

本部長

神田 孝子

女性部では、近年、食農教育活動を重点的に取り組んでいます。主に市内の保育園を対象にした「シャカシャカおにぎり作り」や「紙芝居」は好評を得ています。しかし、今年度は、ご存じのとおり新型コロナウイルス禍ということもあり、ほとんどの本部事業、支部活動ができませんでした。そのような状況でも人と人との絆を大切に、手作りマスクの配布運動など社会貢献活動にも取り組んでいます。

社会貢献

～手作りマスク配布運動～

新型コロナウイルスで品薄となったマスクを社会福祉の現場で活用いただくために、女性部一丸となって手作りしました。田植えの農繁期でしたが、全支部から400枚ものマスクが集まり、佐渡市社会福祉協議会に寄贈しました。



文化活動

～縄織い作り教室～

新型コロナウイルスの影響で、閉じこもりがちな日が続いたので、何か家でできないかという要望を反映して、佐渡の伝統的な手仕事を学ぶ機会を設けました。はじめに縄を織い、しめ縄飾りやクリスマスリース作りなどを楽しみながら、昔ながらの技を学びました。今後はシリーズ化して、多くの部員に参加していただく予定です。



生産活動

～地産地消フェスタ～

各支部において「1支部1アール運動」に取り組み、青果物の栽培や農産加工品の生産にも取り組んでいます。農家のかあちゃんたちの実力を発揮した新鮮で安価な野菜、美味しい加工品など、さまざまなイベントで販売し安心安全な農産物をアピールしています。



生きがいつくり

～活動発表会～

部員ひとりひとりの趣味や特技を生かしてグループ発表や趣味の展示など、年一回活動発表会を開催しています。健康寿命を延ばす、心身ともにリフレッシュできるような企画にも取り組んでいます。



JA佐渡青年部

設立：昭和50年1月
部員数：185人 支部：9支部



委員長

池田 広之

青年部ではコロナウイルス予防対策に留意し、家での食事機会が増えた今だからこそ農業が支える「食」について、島内の小学生達との農業体験や、「野立て看板」の設置を通じた食育活動を行っております。また、3密を避けた交流活動として「釣り大会」も開催されました。暗い雰囲気も払拭できるように、残りの期間も佐渡の活性化に取り組んでいきます！

地元小学生達との農業体験

小学校で行われる食農食育体験のサポートをしています。農業の楽しさを知ってもらえるように工夫しています。



相川支部
サツマイモの定植と芋掘り体験



佐和田支部
小学校田の田植えと稲刈り体験



新穂支部
小学校柿摘蕾・収穫体験

「大切な食事」を…野立て看板設置

コロナでマスクを常に着用しなければいけない状況ですが、食事の時は唯一マスクを外すことができ、そんな時に本当に美味しい佐渡産食材をという思いを込め制作しました。新穂支部制作の野立て看板は新穂支店ATM入口横に設置されています。



「食えるとき、マスクをはずす
ホッとすると、
そんなときこそ
ほんとに美味しい佐渡産食材を。」

皆で明るく！釣り大会！

新穂支部では毎年恒例の釣り大会を開催しました。三密を避け、交流を深めるにはもってこいの活動です。天気が心配でしたが、朝5時半から始め何とか釣ることができました！



JA佐渡ほほえみ会

設立：平成9年
部員数65人 支部：6支部



会長

相田 智佳子

ほほえみ会では、助け合い活動を通じた豊かな地域づくりを目標に、ボランティアを中心に活動しています。今年はコロナの影響で例年行っていた介護施設ボランティアやほほえみ広場などの行事が出来ておりませんが、事務局と協力をして活動を見つけております。無理せず健康に気を付けながら、お互いに助け合って一緒に楽しく社会貢献活動に取り組んでおります。



施設プレゼント作り

老健さどや高千の里など島内の介護施設へのプレゼント作りをしています。毎年干支をモチーフに押絵を作成しております。

介護講座

介護への興味、関心を深めるために介護講座を開催しました。



部会・倶楽部の取組紹介

みかん倶楽部

会員：34名
栽培面積：4.2ha
出荷期間：11月～1月中旬



濃厚な味「北限の佐渡みかん」

かねこひろし
金子博さん

倶楽部長の金子博さんは、赤泊地区の園地（40アール）でゆら早生、興津早生、日南を栽培し、主に市場や直売所に出荷しています。



みかんの栽培は早春の剪定から始まります。樹に元肥をしっかりと与え、7月と8月に摘果を行います。化学肥料を最低限にし、堆肥をしっかりと与えるほか、除草剤をなるべく使わずに草刈りを徹底することで病虫害予防をしています。収穫したみかんは1週間から10日ほど保管して酸度と糖度のバランスを整えてから出荷します。2年前から温度、湿度の変化が少ない佐渡金山の坑道で貯蔵し、金山で熟成されたみかんとしてブランド化を図っています。

金子さんは2001年に自家栽培で少数だったみかんに着目し、試行錯誤しながら栽培してきました。栽培を始めるにあたり、酸味と甘み、どちらを主とするか品種選定で迷いましたが、他産地でみかんを出荷する農園が実施したアンケート結果で酸味と甘みの好みが五分五分だったことから、酸味も重視した品種を手掛けています。

みかん倶楽部では

指導会のほか、定期的に生産者の園地を巡回しています。和歌山など他産地から講師を招いて研修を行うこともあります。



よらんか舎
出荷情報

みかん
11月～1月



◀ 水稲情報メール配信サービス

または登録用アドレス
wbmv6348reg@mr.cbz.jp

水稲の生育情報などの
水稲情報を配信！



◀ LINE 公式アカウントができました！
アカウント名：JA 佐渡営農情報

営農フェアなどのイベント情報や指導会案内など営農関係の情報を配信！
⑧ LINE アプリから読み込んで下さい

各地区の農業について 話し合う営農懇談会を開催

各地区ごとに営農委員会が発足され、初の懇談会がJA佐渡の役職員を交えて開催されました。それぞれの地域農業の課題やJAへの要望などを話し合い、意見交換がされました。



第16回佐渡産りんご品評会

第16回佐渡産りんご品評会が開催され、12月4日に新鮮空間よらんか舎にて表彰式が行われました。最優秀賞は柴原寿美さん（真野）が、優秀賞には加藤申一さん（真野）・小松信英さん（金井）が受賞しました。



水稲作柄検討会が開催

11月18日から30日にかけて、令和2年産の水稲作柄検討会が島内26会場で開催されました。

地区ごとの作柄や生育の推移を分析してその対応を話し合い、3年産は適期作業の徹底による品質向上を目指すことが確認されました。



新鮮空間
よらんか舎

季節の野菜・果物特集

●万能選手『ほうれん草』♪

おひたしやお味噌汁が定番の食べ方ですが、『ほうれん草ナムル』がオススメです。おひたし同様に茹でて、きつく水気を切り、ごま油・ガラスープ、塩こしょう、お好みでニンニクを入れて和えるだけ。簡単に食べられます。

●甘い香りのいちごが登場♪

大人気のいちごの季節がやってきます♪
すぐに売り切れますのでお早めにご来店ください！



佐渡産野菜はよらんか舎で♪

1月の売れ筋トップ5

- 1 りんご（朝食にプラスで健康的に！）
- 2 ブロccoli（お弁当、シチュー等に！）
- 3 みかん（酸味があって味が濃い！）
- 4 さつまいも（煮物、味噌汁にも！）
- 5 長ねぎ（切って冷凍保存で便利！）

店舗情報

詳しくは店頭または
よらんか舎ブログをチェック！→



おけさ柿情報メール配信サービス



または登録用アドレス
aruq3381reg@mr.cbz.jp

おけさ柿の生育情報
などの情報を配信！

その他園芸情報メール配信サービス



または登録用アドレス
pylq1332reg@mr.cbz.jp

水稲・おけさ柿以外の主だった
園芸品目の技術情報などを配信！

みんなの広場

今月のさわやかくん

健康維持のために運動を
継続していきたいです。



佐和田支店管内（石田）
いけだ まさと
池田 理人さん
職場 伊藤建設

Q. 趣味はありますか？
毎週火曜日に卓球と、水曜日にソフトバレーをしています。週に2回運動をするように心がけています。

Q. 休日はどのようにすごしていますか？
YouTubeで動物の動画を見ています。

Q. これからチャレンジしてみたいことや目標はありますか？
仕事をしながら資格の勉強をするのはなかなかハードですが、1級建築士の資格取得を目指していきたいです。

Q. 仕事でやりがいを感じるのはどんなときですか？
普段生活しているなか、ふと自分が携わった建物を見たときですね。



今月の愛撮る



真野支店管内（豊田）
まつもと ゆい か
松本 結楓ちゃん（7歳）
こうき
航輝くん（5歳）
りゅうと
琉杜くん（0歳）
父 健さん 母 亜季奈さん

元気いっぱいの仲良し姉弟はカレーが大好き！
楽しそうにゲームをしているねえねとににの姿に琉杜くんもにこにこ♪

ご両親からのメッセージ「3人仲良く、元気に大きくなってね。」



両津支店管内（羽二生）
ひょういちろう
甲斐 兵一郎さん（73歳）

いきいき人生
ぜび、一緒に三味線を
やりませんか

多くの趣味を持つ甲斐さん。趣味のひとつである、三味線は会社に勤めていた頃の先輩に声を掛けられ定年してから始めました。三味線の音色が好きで継承していくためにも、両津公民館で第2・第4日曜日に集まって練習をしています。コロナの前は宵の舞や地域のイベントなどで披露をしていました。

また、季節の釣りを楽しみ、5月の連休頃からの真イカ釣りからはじまり、6月に入るとサザエ網漁、冬場はブリ釣りなど自分で釣った魚を捌き食卓を飾ります。

健康の秘訣は夫婦で本音を話し合える関係でいることと、朝4時30分ごろから行われる定置網に出かけ魚を引き揚げることとお話をしていたいただきました。



「寒い季節こそ健康に！」

耳鼻咽喉科医長 池田 正直 先生

寒い冬が訪れ、暖かい春に比べて体調を崩す方も少なくないと思います。ここではそんな季節に気をつけたいことをいくつかお話したいと思います。

冬場は空気が乾燥しやすく、室内では暖房機器の使用がそれに追い打ちをかけます。そして乾燥の影響を受けやすいのが、鼻の粘膜です。われわれの鼻は加湿器やフィルターとしての機能を担っています。乾燥すると粘液や線毛による異物を除去する機能も低下してしまいます。するとウィルスは身体からだのより奥まで到達しやすくなり、風邪を引きやすくなるのです。鼻の入り口がヒリヒリ痛んだり腫れたりするのは、乾燥を示すサインとも言えます。すでに幅広く行われている外出時のマスクや手洗いに加え、部屋の加湿やうがいには風邪の予防に有効です。

次に、身体は冷えたり極度の疲れ・ストレスが加わると抵抗力が下がってしまいます。このような状況が続けば、自ずと風邪に留まらず、扁桃炎や気管支炎などをこじらせるかもしれません。薄着は避け、適度の保温を心がけましょう。また、過度の飲酒も禁物です。ほてりを伴う温もりは多くが一時的で、知らない間に冷え込む危険があるからです。

最後に、冬場も身体全般を調節する自律神経を元気に保つためには適度の運動やバランスの取れた食事、生活リズムを整えることが大切です。寒い季節も健やかに過ごすため、小さなことから振り返ってみましょう。



佐渡ふれあい福祉会

介護福祉情報

感染予防商品のご紹介

風邪やインフルエンザなどの感染症が蔓延する季節となりました。ご家庭での日々の感染対策に加え、外出先でも安心して使用できる感染対策商品をご紹介します。

持続型抗ウイルス成分でウイルスを1ヶ月以上無害化！

日本製



ウェットシート20枚入り(20×20cm) 468円/(税込)

食品添加物原料100%成分使用。口に触れるものの、手指にも安心！

日本製



ウェットシート20枚入り(20×20cm) 468円/(税込)

※ご紹介商品以外にも様々な商品を取り揃えていますので、お気軽にお問い合わせください。



税務署からのお知らせ

《令和2年分確定申告会場のご案内》
**今年は、「アミューズメント佐渡」が改修工事のため、
確定申告会場が変わります!**

- 【会場】** 新潟交通佐和田ビル6階（佐渡市河原田諏訪町80-4）
- 【開設期間】** 令和3年2月16日（火）から3月15日（月）（土、日及び祝日は除きます。）
- 【受付時間】** 午前9時から午後4時まで
- 【交通機関】** 新潟交通佐渡「佐和田バスステーション」
 又は「佐渡セントラルタウン前」停留所
 下車徒歩1分

※ 会場の駐車場スペースが少なく混雑が予想されますので、公共交通機関をご利用ください。



会場では、ご自身でパソコンを利用して申告書を作成していただくことを基本としています。

★還付申告の方の相談は2月15日以前でもお受けします

新型コロナウイルス感染症対策の一環として、確定申告会場の混雑を緩和するため、下記会場にて相談をお受けします。

- 【会場】** 佐渡税務署（佐渡市相川三丁目新浜町3-3）
 - 【開設期間】** 1月20日（水）から2月15日（月） ※ 土、日及び祝日は除きます。
 - 【受付時間】** 午前9時から午後4時まで
- ※ 源泉徴収票など申告に必要な書類がお手元に揃いましたら、なるべく早めに申告をしてください。

今年は、会場の混雑緩和のため、会場への入場には『**入場整理券**』が必要です。

◇◇◇ 確定申告に関する詳細は、国税庁ホームページ「**確定申告特集**」をご確認ください。◇◇◇



農業所得申告支援システムご利用の皆様へご案内

帳票の発送について 発送：令和3年1月20日以降

令和2年度の農業所得申告支援システムの帳票は、令和3年1月20日以降順次発送する予定です。このシステムを活用した税務申告の研修会日程につきましては、帳票発送時に同封いたしますのでご確認ください。

帳票・帳簿の保存義務について

平成16年1月からすべての農業者の皆様を対象に、記帳・帳簿等の保存が必要となります。この農業所得申告支援システムの帳票は、保存義務として認められています。またシステム帳票のほかに供給伝票や購買取引明細書につきましても保存をしてください。

農業税務に関するお知らせ

令和2年1月1日からの通帳取引の中で、農業税務に係わる取引の例示をまとめましたので、参考にしてください。

令和2年12月作成 JA佐渡

普通貯金 (兼お借入明細)				仕訳		消費税区分	
年月日	摘要	お支払金額	お預り金額	内容	借方	貸方	★：旧税率対象 ☆：軽減税率対象
02-01-14	農) 雑費	*****	R1土壌	土壌診断分析経費 (R1年分)	雑費	普通預金	課税
02-01-28	申告利用料	1,100	支援システム	農業所得申告支援システム利用料 (R1年分)	雑費	普通預金	課税
02-02-20	米粉用米	30コメコカサン キンセイサン	*****	平成30年産米粉用米認証加算支払い	普通預金	雑収入	★課税
02-02-20	米代金	30スイデンカツ ヨウセイサン	*****	平成30年産水田活用米穀(加工用米等)の最終精算	普通預金	雑収入※1	★課税・不課税
02-02-25	農) 雑収入	廃プラ助成金	*****	廃プラスチック助成金	普通預金	雑収入	不課税
02-02-25	農) 雑収入	土づくり助成金	*****	土づくり運動助成金	普通預金	雑収入	不課税
02-02-27	申告利用料	11,000	Web利用料	Web農業簿記システム利用料 (R1年分)	雑費	普通預金	課税
02-03-09	歳出金	ホクリクノウセイキョク	*****	畑作物の直接支払い交付金	普通預金	雑収入	不課税
02-03-23	歳出金	ホクリクノウセイキョク	*****	水田活用直接支払い交付金(産地交付金)	普通預金	雑収入	不課税
02-03-26	農) 雑費	2,000	アオイロシココカイ	令和元年度JA佐渡農業青色申告会費	租税公課※2	普通預金	不課税
02-04-23	申告利用料	*****	減価償却費計算	減価償却計算サービス利用料	雑費	普通預金	課税
02-05-15	農) 雑収入	カイジヨウユソウ ジヨセイ	*****	離島流通海上運賃助成金	普通預金	雑収入	不課税
02-06-25	米契約金		*****	令和2年産米出荷契約金(2,500円/30kg)	普通預金	前受金	-
02-07-09	農) 雑収入	*****		水稲共済掛金	共済掛金	普通預金	非課税
02-07-10	振込	ツミタヘンノウキン	*****	経営所得安定対策積立金返還(ナラシ対策)	普通預金	仮払金	-
02-07-21	農) 雑費	*****	ナラシ事務費	経営所得安定対策における事務委託手数料(R1年分)	雑費	普通預金	課税
02-07-21	振替	*****	ナラシ積立金	経営所得安定対策R2年度積立金(ナラシ対策)	仮払金	普通預金	-
02-07-31	農) 租税	2,000	アオイロシココカイ	令和2年度JA佐渡農業青色申告会費	租税公課	普通預金	不課税
02-09-10	米代金	R1サイシユウセイサン	*****	令和元年度米の最終精算	普通預金	雑収入※1	☆課税・不課税※3
02-09-10	利用手数料	*****	R1ケンサテスウ リョウ	令和元年度産米検査手数料(旧税率・新税率)	荷造運賃手 数料	普通預金	課税
02-09-15	米仮払金	カントリーカリバライ	*****	カントリーへの出荷分に対する仮払金 (コシヒカリ7,600円こしいぶき5,200円/60kg)	普通預金	仮受金	-
02-09-28	振込	ニイガタケンノウ ギョウキ	*****	令和2年産水稲共済掛金等返還	普通預金	支払保険料 または 共済掛金	非課税
02-10-16	屑米代金	02ネックスコメダイ	*****	令和2年産屑米代金	普通預金	販売高	☆課税
02-10-16	農) 雑収入	02ネックスコメ ウンチン	*****	令和2年産屑米持込運賃	普通預金	雑収入	課税
02-10-19	賦課金	*****		JA佐渡の賦課金	租税公課	普通預金	不課税
02-10-26	防除費	*****		共済組合防除費	農業衛生費	普通預金	課税
02-11-09	JA米		*****	カントリー出荷分の米代金	普通預金	販売高	☆課税
02-11-09	米仮払金	*****	カントリーカリバライ	カントリー仮払金返済 (JA米出荷分: コシヒカリ7,600円こしいぶき5,200円/60kg)	仮受金	普通預金	-
02-11-09	バラ利用料	*****	カントリー	カントリー利用料	賃借料	普通預金	課税
02-12-18	契約金利	*****	2ネンマイシユツ カケイヤク	出荷契約金に伴う金利	利子割引料	普通預金	非課税
02-12-20	歳出金	ホクリクノウセイキョク	*****	水田活用の直接支払交付金 (加工用米、飼料用米、米粉用米、輸出用米、飼料作物、WCS)	普通預金	雑収入	不課税
02-12-21	バラ精算金	R1カントリー サイシユウ	*****	令和元年度産米カントリー出荷分の最終精算	普通預金	雑収入※1	☆課税・不課税
02-12-22	振込	サドシノウギョウ サイセイ	*****	生きものを育む農法支援事業補助金	普通預金	雑収入	不課税
02-12-23	農) 雑収入	CE優遇	*****	①令和2年産米カントリーエレベーター利用優遇措置入金 (経費から入金分を差し引きます) ②令和2年産米カントリーエレベーター利用優遇措置入金 (雑収入へ計上します)	普通預金	賃借料※4 雑収入※4	課税
02-12-25	農) 雑収入	予約大口奨励金	*****	①肥料農業を一定額以上ご予約いただいた方への奨励金 (肥料費、農薬費それぞれの経費から入金分を差し引きます) ②肥料農業を一定額以上ご予約いただいた方への奨励金 (雑収入へ計上します)	普通預金	肥料費または 農薬費※4 雑収入※4	課税
02-12-25	柿代金		*****	小木・赤泊管内柿代金振込	普通預金	販売高※1	☆課税
02-12-28	柿代金		*****	小木・赤泊以外柿代金振込	普通預金	販売高※1	☆課税
02-12-28	備蓄米	R2メンセキシハライ	*****	令和2年産備蓄米の面積支払い	普通預金	販売高	☆課税

※1 収入は収入、経費は経費へ計上します。通帳へは(収入) - (経費)の差し引きで入金されますのでご注意ください。
 ※2 摘要には雑費とありますが、(租税公課)で仕訳してください。
 ※3 令和元年度産米最終精算のうち「仮渡金・追加払い償還」の消費税区分は課税(軽減税率対象)ですのでご注意ください。
 ※4 消費税対象の方はJAへご相談ください。

雪の花チーズみそ漬

毎朝搾りたての佐渡産生乳を使って手造りする3種類のナチュラルチーズを上越の老舗杉田味噌が特別栽培の大豆と県産コシヒカリを使い無添加にこだわって作る「雪の花みそ」にじっくりと漬け込み、深くて豊かな味わいに仕上げました。そのまま、お酒の供に。ワインはもちろん日本酒にもよく合います。

2年に1度の国際的なチーズコンテスト「ワールド チャンピオンシップ チーズコンテスト2020」銀賞受賞や国内チーズコンテスト「ジャパン チーズ アワード2020」銀賞、銅賞を受賞した、チーズのプロに選ばれる佐渡乳業イチオシの「雪の花チーズみそ漬」をぜひ、ご賞味ください。



オンラインショップ



雪の花チーズみそ漬セット

4,260円 (税込・送料込み)

- カマンベール 雪の花みそ漬 (たまり味噌/100g) 1個
- モッツアレラチーズ 雪の花みそ漬 (吟醸味噌/100g) 1個
- ゴーダチーズ 雪の花みそ漬 (白甘味噌/100g) 1個

牛乳 × みかん



小ぶりのみかんでシロップ漬け♪



材料 (6人分)

- みかんのシロップ漬け 6個
- 牛乳 700ml
- 粉寒天 4g
- 砂糖 85g
- 練乳 お好みで (好きだけ)

- ①鍋に牛乳を入れ、粉寒天を加え火にかける前に、ヘラでよく混ぜて馴染ませる。
- ②鍋を中火にかけ沸騰したら、牛乳が吹きこぼれないように火力を調整し、2分かけ粉寒天を煮溶かす。2分煮ている間は混ぜずにそのまま自然に寒天が溶けるのをまつ。
- ③火を止め、砂糖と練乳を加え入れヘラで軽く混ぜ合わせる。
- ④器にみかんを入れ、上から茶こしやこし器を使い、③を注ぎ入れる。常温に1時間程度置き、粗熱が取れたら冷蔵庫で2時間程度冷やして完成。

ワンポイント 寒天は固まりやすいので熱々のうちに作業が必要になります。やけどには十分注意してください。

牛乳活用 レシピ

ビタミンいっぱい
牛乳100%みかん牛乳寒天

材料

- みかん 20個ぐらい
- 水 800ml
- 重曹 小さじ1
- (シロップ)
- 水 1ℓ
- 砂糖 200g
- レモン汁 大きじ2

作り方

- ①みかんの外皮をむき、白い筋をできるだけ取り除く。
- ②鍋に水800mlと重曹を入れ沸騰させ、①を5個ずつ程度入れ2分湯がく。
- ③冷水に取り、指で優しく薄皮を外す。
- ④シロップの材料、水と砂糖を鍋に入れ沸騰させる。火を止めてレモン汁を加える。
- ⑤シロップの熱いうちに③のみかんを加え入れ、そのまま冷ます。冷めたら冷蔵庫に入れて早めに食べ切る。

はつらつ

女性部

真野支部

新型コロナウイルスの発生により、例年行っている行事がなかなか出来ないなか、5月19日に植えたさつまいもは10月8日無事収穫を終えました。11月19日に第1回お正月飾り用のはかま紙作りをし、12月7日に2回目を実施して真野の直売所「野菜きて屋」で販売しました。

今後は、新型コロナウイルスの感染状況をみながら、昨年からはじめた「つるしびな」作りを桃の節句までに形にしたいと思っています。



食べて み～っちゃ

蓬菜結び牛蒡&おからの酢の物& 佐渡産生しいたけのツナマヨチーズのせ

金井支部



材 料

蓬菜結び牛蒡

ごぼう…………… 1本
水…………… 1L
酢…………… 大さじ1～2
だし汁

おからの酢の物

おから…………… 250～300g
Aコープすし酢… 大さじ4
かにかま…………… 1パック
きゅうり…………… 2本
塩…………… 少量

佐渡産生しいたけの ツナマヨチーズのせ

しいたけ…………… 4つ
ツナ缶…………… 1つ
マヨネーズ…………… 好きなだけ
タマネギ…………… 好きなだけ
加熱用チーズ… 好きなだけ

作 り 方

<蓬菜結び牛蒡>

1. ごぼうの皮をむき15cm～20cmぐらいの長さに切り、縦に細切りにする。
2. 水を沸騰させ酢を加えたら、ごぼうを入れ白くなるまで茹でる。軟らかくなったごぼうを蓬菜結びにし、だし汁に浸け味がしみたら出来上がり。

ワンポイント

酢は水1Lに対して大さじ1～2が目安です。だいこんやにんじんも飾り切りし茹でてだし汁に浸けて一緒に飾り付けても◎

<おからの酢の物>

1. 耐熱ボウルにおからを入れラップをし、600wのレンジで3分温める。
2. レンジから取り出し、温かいうちにおからをほぐし、すし酢を混ぜ冷ましておく。
3. かにかまを1cmの小口切り、きゅうりは薄く輪切りにして少量の塩を振っておく。
4. おからが冷めたら、かにかまと水気を切ったキュウリをさっと混ぜ合わせ、器に盛りつけて完成。

ワンポイント

キュウリを少し残して飾り付けても◎ 具材におしえびとえだまめや、お正月のなま酢を和えてもおいしいです。酢の量はご家庭のお好みに合わせて調整してください♪

<佐渡産生しいたけのツナマヨチーズのせ>

1. タマネギをみじん切りにし、ツナとマヨネーズを和える。
2. しいたけの裏に1を詰めオーブンで10分焼く。
☆しいたけの大きさによって加熱時間は調節してください。
3. 2にチーズをのせ、とろけるまで加熱をする。

ワンポイント

佐渡産の肉厚しいたけを使って作ってみてね♪



生活情報メール配信サービス

または登録用アドレス huvj8417reg@mr.cbz.jp

Aコープ特売情報やガソリン価格などの生活お役立ち情報を配信!

●●エコープでポイントを貯めよう!●●

エコープの日 1月20日(水)～21日(木)
ポイント10倍! 毎月第3日曜日 1月17日(日)
ポイント2倍! 毎週火曜日

クーポン券を切り取って、お近くのAコープ店にご持参ください。
対象商品を特典価格にてご提供いたします。

◀ きりとりせん ▶

Acoop エコープ推奨品クーポン券

エコープ

すき焼のたれ

500ml 1本 **208**円(税抜)

通常価格248円(税抜)



ご利用期間 令和3年1月2日～31日
※クーポン券1枚で1品限りお求めいただけます。



0906 0098

エコープの得する情報

節分はAコープへGO!!

2月2日(火)節分の日限定

Aコープ全7店

ポイント
5倍!

せつぶんぬりえ募集します!

店内設置のぬりえ用紙に色をぬって
エコープ店にお持ちください。
店内に展示させていただきます。

[ぬりえ特典] 恵方を向いて食べよう!
「うまい棒」プレゼント!



新潟県 みんなのよい食プロジェクト 第45回「ごはん・お米とわたし」入賞作品介绍



作文部門

最優秀賞 新潟県知事賞

両津小学校3年生 武井 翔大さん
『ぼくの作ったうめぼしおにぎり』



優良賞

真野小学校4年生 薄木 壯真さん
両津小学校6年生 田村 莉愛さん

学校奨励賞

両津小学校

図画部門

最優秀賞 北陸農政局長賞

両津小学校3年生 武井 翔大さん
『おにぎり おいしいよ』



優良賞

畑野小学校6年生 遠藤 莉亜さん

入選

両津小学校3年生 渡辺 希明さん
河崎小学校3年生 菊池 諒さん
小木小学校3年生 阿部 静香さん
両津小学校4年生 栗山 紗羽さん



学校奨励賞

両津小学校

JAバンク新潟

マイカーローン

キャンペーン | 2021.1.1^金 > 2.28^日

最下限金利

1%

変動金利
保証料別途

期間中、JAネットローンからお申込みで
誰でも最下限金利を適用!

JAネットローン
マイカーローン

JAバンクはみんなが
使える金融機関です!

「JAとのお取引はこれから」というお客様もお気軽にどうぞ

JAバンク新潟の
マイカーローンは
安心への道しるべ。

※最下限金利・適用条件は、各JAによって異なります。詳しくはお近くのJAまでお問い合わせください。
 ※最下限金利適用条件に該当しない場合は、店頭表示金利(変動金利/3.9%:令和2年11月1日時点)が適用される場合があります。
 ※上記金利は、全JAの統一金利ではありませんので、実際の適用金利は各JAまでお問い合わせください。
 ※キャンペーン期間中にお申込みされ、令和3年3月31日(水)までにお借入れされた方が対象となります。 ※別途、年0.55~0.79%の保証料がかかります。保証料は保証機関によって決めさせていただきます。 ※最下限金利の適用にはJAごとの適用条件を満たす必要があります。また、金利は金融情勢により変更になる場合があります。 ※お借入期間中に適用条件を満たさない場合や、ご返済の滞りなどが発生した場合は、最下限金利を中止させていただきます。 ※ご融資金利はJA所定の基準金利(パーソナルプライムレート)を基準として、年2回見直しを行います。

耕そう、大地と地域のみらい。



ご相談はお近くのJA窓口へお問い合わせください。
ホームページでもご案内しております。

JAバンク新潟 検索



GoToトラベル ★Nツアー特選！島民限定島内宿泊プラン★

～GoToキャンペーン活用！お得な料金で地元でゆったり温泉三味しませんか？～



＜2名以上1室・1泊2食付宿泊プラン・1月末迄 ※1月1日～11日を除きます＞

ホテル大佐渡 基本代金 11,200円 → **7,300円** (実質支払額) & 地域共通クーポン券 2,000円付！

※日曜・月曜限定Nツアー特別料金 基本代金 8,400円 → **5,500円** (実質支払額) & 地域共通クーポン券 1,000円付！

佐渡国際観光ホテル八幡館 基本代金 10,000円 → **6,500円** (実質支払額) & 地域共通クーポン券 1,000円付！

湖畔の宿 吉田家 基本代金 10,000円 → **6,500円** (実質支払額) & 地域共通クーポン券 1,000円付！

※地域共通クーポン券は旅館の飲物代やエコープ金井店もご利用頂けます！



詳しくは下記へお問合せ・お申込ください！

株農協観光 新潟支店 ☎ 025-232-7778 佐渡在住営業担当：杉本久実子 ☎ 070-2199-0664

※GoToトラベル事業については新型コロナウイルスの感染状況により変更される場合がございます。

JA佐渡 組合員限定 SSキャンペーン

実施期間 令和3年1月22日(金)～令和3年1月31日(日)

※日曜日がお休みとなるスタンドもございます。

営業日については各スタンドにお問い合わせください。

実施スタンド JA佐渡 全スタンド

内容 組合員に限りハイオク/レギュラーガソリン、
軽油を、SS店頭での購入時に、
通常組合員価格より5円/ℓ引き！



キャンペーン価格の対象にはいずれかが必要です！

現金組合員カード

掛売組合員カード



JAクレジットカード

新車購入奨励カード



今月の「家の光」



定価 629円(税込)
お求めはお近くの
JA支店窓口へ

冬季地域座談会開催のご案内

1月15日(金)から2月上旬にかけて開催を予定しております。詳しくは、各支店よりご案内致しますので、皆さまぜひご参加いただき、ご意見をお聞かせ下さい。

なお、新型コロナウイルス感染防止対策として、短時間で開催します。マスクの着用や出席者の間隔を空ける等のご協力をお願いします。少しでも風邪等の体調に不安がある方はご出席をお控え下さい。



11月末 JAの概況

		前年比
組合員数	15,578人	▲187人
(内正組合員数)	(7,515人)	▲237人
(内准組合員数)	(8,063人)	50人
貯金	1,168億8,040万円	30億6,159万円
貸出金	123億0,490万円	▲7億3,117万円
共済保有高(保障)	3,483億5,504万円	▲175億8,262万円
購買品供給高	31億4,011万円	▲4億8,960万円
販売品販売高	38億6,207万円	4億4,266万円

11月19日(木)開催の主な協議事項
①不良債権の処理方針について
②年末賞与の支給について

理事会だより

11月27日(金)開催の主な協議事項
①役員選考委員会の設置および委員の選任について
②JA佐渡役員報酬等審議委員会の設置および委員の選任について

経営管理委員会だより

挑戦!!

クロスワード

ヨコのカギ

- ①一富士二タカミナスビは、何に見ると縁起の良いもの?
- ②キャンパスの大きさを表すときに使う言葉
- ③港を表す地図記号はこの形
- ④強烈な悪臭がする液をお尻から噴射して身を守る動物
- ⑤1/100はセンチ、1/1000は
- ⑦なぜか猫が入りたがる物
- ⑨大豆や緑豆の種子を暗い所で発芽させた物
- ⑪物事をするのにちょうど良い頃合い
- ⑬おせち料理に入れる煮豆
- ⑮鶴は千年、——は万年
- ⑰ご飯のこと。カレー——
- ⑲ぬいぐるみに詰めます
- ⑲ピーヒョロロと鳴く大きな鳥

タテのカギ

- ①羽根突きに使う道具
- ④ずりですります
- ⑥止まらず次に進むこと
- ⑦重さを知りたいときに使います
- ⑧テレビやエアコンに向けてボタンを押します
- ⑩ご飯のこと。焼き——
- ⑫いんいちがいち、いんにがに……
- ⑭——付きのタイで成人を祝った
- ⑰車が動きださないようにタイヤにかませます
- ⑱同種の事例は枚挙に——がない
- ⑳凍った場合は氷瀑(ばく)と呼ばれます
- ㉑ひもの——が固くてほじけないよ

【解き方】

クロスワードを解いてA~Dの二重ワクの文字を並べると、一つの言葉がでます。それが答えです。

1	6		10	17	20
2			11	14	
3		8		15	
		9			21
	7			16	18
4			12		19
5			13		

12月号の答え

ABCDE
シユンギク



1	ホ	シ _A		11	コ	イ	ビ	ト	22
2	コ	ー	ト		15	ワ	ギ	リ	
	リ		9	ケ	12	タ		19	ナイ
		7	ウ	イ	ン _C	16	タ	ー	
3	キ	ス		13	カ	タ		23	レ
4	ツ	ク _E	10	エ		17	ミ	ン	ン
5	ク	チ	ビ	ル		21	ユ	ス	

【締め切り1月20日(水)必着】

- 正解者の中から抽選で5名の方にJA商品券を差し上げます。当選の発表は、商品の発送をもってかえさせていただきます。
- 皆様にご記入いただいた個人情報につきましては、当広報誌に利用する以外使用いたしません。
- 必ず63円はがきまたは63円分の切手を貼って応募して下さい。

応募方法

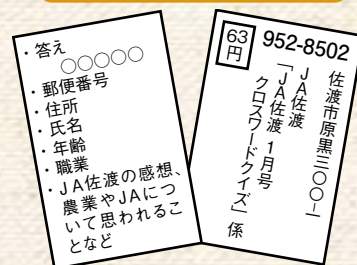

今月の表紙

○新米贈呈式・シャカシャカおにぎり授業 (両津東保育園)

佐渡のお米・食を知ってもらうため、新米の贈呈式とシャカシャカおにぎり体験授業が行われました。11月24日、園児の皆さんと新米を使ったシャカシャカおにぎりを作りました。

JA佐渡女性部の活動のひとつに島内の保育園や小学校などを対象に食の大切さを楽しく、身近に知ってもらうための取り組みとして「食農教育活動」を行っています。

また、佐渡島内の全保育園対象に「シャカシャカおにぎり」用の個包装の新米(300g)を配布しました。



シャカシャカ♪

組合員のみなさまへ

J A佐渡

広報誌『J A佐渡』1月号 掲載内容の誤りについて

日頃はJ A佐渡の事業に特段のご理解とご協力を賜り厚くお礼申し上げます。

標記の件につきまして掲載内容の一部に誤りがありましたのでお詫びして訂正いたします。

○訂正内容

P3 J A佐渡 組合員組織代表 一同

お茶倶楽部

(誤) 田中 照夫 → (正) 神蔵 恵治

令和3年1月

組合員の皆様へ

佐渡農業協同組合

J A冬季地域座談会の中止について（お知らせ）

日頃は、J A事業にご理解・ご協力いただきありがとうございます。

さて、全国的に新型コロナウイルスの感染が拡大している状況の中、いまだ終息の見通しが立たず、より一層警戒を要する事態となっています。

今回配布のJ A佐渡広報誌1月号において冬季地域座談会の開催についてご案内したところでありますが、このような状況を鑑み、急ではありますが、予定を変更し開催を中止することといたしましたのでお知らせします。

今後につきましては、情勢を注視しながら代替えの方法等を検討してまいりますのでご理解を賜りますようお願い申し上げます。

なお、夏の地域座談会の開催を予定しておりますことを申し添えます。

【お問い合わせ先】

J A佐渡 本店総務部

電話 0259-27-6161