

家族で読もう♪

# JA佐渡

<http://www.ja-sado-niigata.or.jp>

2021

3

Vol.332

特集

佐渡産直ネット さどまるしえ



つるし雛：女性部真野支部 手芸部



佐渡産直ネット

特集

# さどまるしえ



佐渡の特産物を販売するオンラインショップ

佐渡産直ネット さどまるしえ 2021年4月グランドオープン

## ○佐渡産直ネット さどまるしえ とは

◇佐渡島内の生産者のこだわりと島内で生産される農畜産物、海産物などの食材を届けるプラットフォームを目指します。

サイトはこちらから



生産者や農産物を直接指名して購入

佐渡島内

生産者

農業者

特産品製造業者



佐渡島内・外

購入者

飲食店、

小売店等



オンラインショップ

佐渡産直ネット

さどまるしえ

こだわりある商品を生産活動に応じてPR販売



参考画面



## さどまるしえに出品してみませんか

### 生産者の メリット

- サドメシラン認定店をはじめとする飲食店や朱鷺と暮らす郷推奨店(米穀店)にサイトを利用して貰うため、「業務用」商品の取引に可能性が広がり、販路の拡大が期待できます。
- 生産者こだわりの少量多品目品をはじめ、今まで区別ができなかった規格外の農産物も購入希望者の規格での流通が可能となり、農業所得向上につながります。
- 直売に必要な営業広告費のコストや代金回収などのリスクはありません。

### 出品要件

- 居住地の住所が島内に有すること。
- JA佐渡の正組合員又は准組合員であること。(農家/非農家、個人/法人を問いません。)  
※組合員になるには、出資金の払い込みが必要です。
- 生産者自らで商品梱包を行った上で、ヤマト運輸の宅配伝票を発行し、受渡しができること。
- 「さどまるしえ」の利用規約を承諾し遵守すること。  
※利用規約はさどまるしえのサイトよりご確認ください。

### 出品基準

- 環境にやさしい農業を意識し安心・安全な農産物の生産に努めた農産物等であること。
- 出品商品については栽培履歴が確認された安心・安全な農産物であること。
- 正規品として出品するものは病虫害品・未熟・過熟・カビ・腐敗・変色・軟化、変質、しなびれたものは出品しないこと。
- 訳あり商品(規格外・傷など)は商品登録時にその旨が具体的に分かるように出品を行う。
- 規格(L、M、S)が混在している場合には必ず明記を行うこと。
- 青果物の出品に関する上記以外の注意事項については、「直売所の出荷基準一覧」に準ずること。
- 加工品等の出品については、関係法令や諸規定、許認可等を受けていること。



具体的な出品に関するお問い合わせは さどまるしえ事務局 販売企画課(☎63-3101)まで  
E-mail einoukouho@ja-sado-niigata.or.jp



## 水稲情報

令和2年産米の一等米比率は73.7%となり、「乳心白（白未熟粒）」の発生が主な格落ち原因となりました。

令和3年産米の品質向上に向けて、基本的技術の土づくりを徹底し、気象変動に強い稲作りを継続するには健苗育成により『初期生育の確保』をすることが重要です。

### 『初期生育の確保』は、こんな効果が期待できます

- 1 初期生育の確保 ⇒ 中干しまでに必要な茎数を確保することにより適期中干しを開始できる
- 2 中干しの適期実施 ⇒ 過剰生育防止・倒伏軽減・収穫時の機械作業が容易な地耐力の確保
- 3 過剰生育防止 ⇒ **生育を指標値に調整し、栄養を良い茎へ集約することができる。**  
**田植え日から逆算した作業計画の策定をしましょう！**

- 田植え後に苗の「力」となるのは籾の中の養分です。育苗日数が長すぎると種籾の養分が無くなってしまい初期生育が悪くなるので、加温育苗では20～22日、無加温育苗では22～25日を基準に計画的な育苗を行いましょう！

### 健苗育成のポイント

#### 👑 塩水選の実施

充実が良好で病害のない種子を選別するために塩水選を実施しましょう。

水10ℓあたり 比重の作り方	比重	食塩の 場合量	硫酸の 場合量
うるち	1.13	1.9kg	2.5kg
もち	1.08	1.1kg	1.4kg

#### 👑 浸種・催芽の方法確認

浸種 …… 種籾に十分吸水させるために、10℃～15℃程度で積算100℃を目安に行う。※1  
**水替えをこまめにし、種籾へ酸素供給を行う。**

催芽 …… 出芽の揃いをよくするために、30℃で1～2日間（80%以上がハト胸状態※2）を目安に行う。

- ※1 浸種は催芽器の設定でも可能なのでお持ちの方はオススメです
- ※2 ハト胸状態：芽が1～2mm出ている



◀LINE 公式アカウントができました！  
アカウント名：JA 佐渡営農情報

営農フェアなどのイベント情報や指導会案内など営農関係の情報を配信！

⑧ LINE アプリから読み込んで下さい



◀水稲情報メール配信サービス

または登録用アドレス

wbmv6348reg@mr.cbz.jp

水稲の生育情報などの  
水稲情報を配信！

## 👑 かん水量とタイミング

- ① かん水量が多過ぎると、苗は自分で根を出すことをサボります。  
 育苗シートを取った後は土の乾き具合と苗の生長にあわせてかん水量を調整しましょう。  
 芽が 5cm未満では 朝方1回  
 5cmを超えたら 朝方1回、または 朝方1回 + 夕方前1回
- ② 夕方の水やりは、夜になると水が冷たくなり根が伸びなくなるので温度管理とあわせて注意しましょう！

☆上記内容については、『佐渡米未来プロジェクト』春作業指導会で詳しくご説明いたします。  
 開催日時・会場については、別紙開催案内にてご確認ください。

## 今からでも間に合う！春の土づくり

- 初期生育の妨げとなる『ガス(わき)』や『藻類』発生等を抑えるには鉄資材の施用が効果的といわれています(鉄の補給は秋落ちの改善にも効果的です)。
- 乳心白の対策として、ケイ酸資材の施用による『稲体活力(葉・茎・根)の維持』や『クーラー効果』によって発生の軽減へとつながります(気象変動に強い稲づくりを実践しましょう)。
- **土壌の還元を防止するため、耕起前に出来るだけ土壌を乾かしましょう。土壌を乾かすことにより、わきや表層剥離、藻類の発生を軽減できます。**

### 野立て看板

## JA 共済連賞受賞

JA佐渡青年部新穂支部が作成した野立て看板が、令和2年度「JA青年組織手づくり看板全国コンクール」でJA共済連賞を受賞しました。受賞インタビューがJA全青協のYouTubeで紹介される予定です。



#### ◀おけさ柿情報メール配信サービス

または登録用アドレス  
[aruq3381reg@mr.cbz.jp](mailto:aruq3381reg@mr.cbz.jp)

おけさ柿の生育情報  
 などの情報を配信！



#### ◀その他園芸情報メール配信サービス

または登録用アドレス  
[pylq1332reg@mr.cbz.jp](mailto:pylq1332reg@mr.cbz.jp)

水稲・おけさ柿以外の主だった園芸品目の技術情報などを配信！



## 佐渡米情報

## ~ 佐渡米PR・販売促進活動報告 ~

### 米穀流通対策基金の執行状況と活動報告(令和3年1月末現在)

令和2年度の米穀流通対策基金の執行状況と直近の活動状況の一部について紹介をいたします。

今年度はコロナ禍で営業活動が制限されているなか、下記のようなリモートによる情報交換、交流会、プロモーション活動などを行って参りました。

令和3年度も引き続き、コロナ禍の状況を見定めながら状況に応じた佐渡米PR・販売促進活動を展開して参ります。

表：令和2年度米穀流通対策基金の執行状況

項目	収支計画	執行状況	
	金額	金額	
収入	繰越金	140,177,580	140,177,580
	拠出金	24,575,589	24,860,922
	<b>合計</b>	<b>164,753,169</b>	<b>165,038,502</b>
支出	米消費拡大対策	2,212,000	1,376,713
	販売促進・宣伝対策	20,185,000	8,876,645
	消費者交流対策	2,750,000	527,014
	流通対策	4,610,000	2,685,060
	生産対策	4,360,000	2,855,842
	<b>合計</b>	<b>34,117,000</b>	<b>16,321,274</b>
<b>差引</b>	<b>130,636,169</b>	<b>148,717,228</b>	

### シンガポール朱鷺米プロモーションの実施

シンガポールでは日本食に興味や関心の高い人が多いため、海外における市場調査や認証米「朱鷺と暮らす郷」の認知度向上および販路拡大のために佐渡米役所と共同で、オンラインでのプロモーション活動を行いました。

現地の日本人オーナーシェフやABCクッキングスタジオの受講生と佐渡をオンラインで繋ぎ、認証米の概要や佐渡の郷土料理などを説明するほか、シンガポールでの需要などについて情報交換を行いました。

認証米を試食したABCクッキングスタジオの受講生からは「本当に美味しくていい味をしている。柔かくて美味しい朱鷺米が大好きになりました」と大好評でした。



現地のオーナーシェフとオンラインで産地説明をしている様子



日本料理店「Maetomo Restaurant & Bar」で朱鷺と暮らす郷米を使用したメニュー「鰻の釜飯」

### 佐渡米輸送ラッピングトラック第2号が3月上旬より運行開始！！

全国に向けた宣伝活動として、佐渡米を輸送しているトラックに認証米や農畜産物のラッピング広告を施し、PRや認知度向上に取り組んでいます。



【ラッピングトラック第1号】



【ラッピングトラック第2号デザイン】



ラッピングトラックは動画でご覧いただけます。





# JAハイゼット スプリングキャンペーン 2021

令和3年3月13日~3月19日



全車 オートライト機能搭載

スマートアシストIII車は

LEDヘッドランプ

および

バックソナー

標準装備!



スマアシ III

期間中のご成約で、  
県産豚コース1kg

焼肉用500g

しゃぶしゃぶ用500g

をもれなくプレゼント!



ご用命は下記の各営農農機センターまたは車両センターにて承ります。スタッフ一同お待ちしております!

高千・金泉地区

金泉農機車両センター

☎ 75 - 2224

畑野地区

畑野営農農機課

☎ 66 - 3135

佐和田・金井地区

中央営農農機課

☎ 63 - 3217

小木・赤泊地区

赤泊営農農機課

☎ 87 - 2207

新穂・真野・両津地区

中央車両センター

☎ 22 - 3133

# 自動車スプリングフェア

この日限りの大特価!

融資  
相談

タイヤ  
ドライブレコーダー  
カーナビ・バッテリー  
キャンペーン

新車・中古車  
展示・試乗  
販売

日時

令和3年

3月13日土 (9:00~16:00)

会場

中央車両センター

ご来場者プレゼント

ご来場の方に受付でもれなく

ティッシュBOX 1箱  
プレゼント!

ご成約プレゼント

ご成約の方全員に 3000円分

JASS洗車カード  
プレゼント!

軽自動車オイル交換まつり

	オイル交換	オイル・ エレメントセット
軽自動車	1,200円	2,200円

※価格はすべて工賃・消費税込み価格となります。  
※公用車を除く、一般車両に限りです。  
軽自動車のみ対応させていただきます。

フェア会場案内図



主催 JA佐渡



# 春の農機具レンタルのご案内

農作業も本格的に稼働する季節になりました。中央営農農機センターではトラクター、田植機、土づくり作業機をレンタル機としてご用意していますので、有効にご活用ください。

## 農機具レンタル3つのメリット

メリット  
その1

### 初期導入費用がかかりません

農機を所有しないので、まとまった導入費用がかかりません。

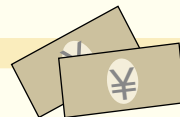

メリット  
その2

### メンテナンス等の維持費が不要

JAで整備・メンテナンスを行いますので、常に良いコンディションの農機が使用できます!



メリット  
その3

### 保管スペースの有効利用

長期間保管する農機のスペースを確保する必要がないため、空いたスペースを有効利用できます。



## 令和3年春レンタル料金一覧表

【税込】

	トラクター	田植機	土づくり作業機		
			自走コンボ	プロキャス	プラソイラ
基本料金	33,000	30,800	13,200	18,700	15,400
点検整備料	5,500	5,500	2,750	作業機 … 2,750 トラクター … 5,500	作業機 … 2,750 トラクター … 5,500
小計	38,500	36,300	15,950	26,950	23,650

トラクター（キャビン付・セミクロ）、田植機：4条植・6条植等、各種とりそろえています。ご利用料金には別途、洗車料・引取・納品料等がかかります。各営農農機センターへお問い合わせください。

**レンタル申し込み開始は3月25日（木）からとなります。**

## 農機具春先メンテナンス

もうすぐ春の農作業が始まります。春農機を使用する前に事前点検はいかがですか？

毎年シーズン直前に、「トラクターや田植機のエンジンがかからない。」との修理依頼が多くあります。エンジンオイル・バッテリー・耕耘ツメなど早めにチェックをし、計画的な作業が出来るよう準備をしましょう。事前点検や早めの修理で機械も長持ちします。

常に良いコンディションで快適な農作業を進め、作業事故を減らしましょう。

### 集落・法人単位で安全講習会をしませんか？

春先は農作業事故が発生しやすい時期です。JAでは安全講習会等のお手伝いをしています。ご希望の方はお近くの営農農機課窓口へお問い合わせ下さい。

# みんなの広場

## 今月のさわやかくん

当たり前のことを当たり前でできて  
内側からかっこよくなります!



新穂支店管内 (武井)

あいだ まさのり

**相田 征慎さん**

職場 JAエコープ佐渡 新穂店

**Q. 趣味はありますか?**  
スポーツ観戦や音楽を聞きます。ドライブも好きです。

**Q. スポーツ観戦では特に何を観ていますか?**  
自分が学生時代に陸上で長距離を走っていたのもあって、かかさず見るのは正月に行われる箱根駅伝です。バスケットや野球も観ます。

**Q. 休日はどのようにすごしていますか?**  
リラククスするため好きなのをしています。

**Q. これからチャレンジしてみたいことや目標はありますか?**  
海外旅行に行きたいです。

様々な文化に実際に触れてみたいです。

**Q. 行ってみたい国はどこですか?**  
特にフランスとオーストラリアには行きたいです。



## 今月の愛撮る



赤泊支店管内 (徳和)

きくち けんしん  
**菊池 健心くん (4歳)**

父 晃大さん 母 桃子さん

手を動かすことが大好きな健心くんはレゴブロックで遊んだりハサミを使って工作するのに夢中!好きなことは乗り物を見ることです。

ご両親からのメッセージ「笑顔いっぱい元気な育ってね。」



佐和田支店管内 (窪田)

かとう りり子さん (69歳)

### いきいき人生 佐渡の伝統芸能を 受け継いでいきたい

昭和45年からバスガイドとして佐渡を旅する方々へ佐渡の魅力や文化を発信していた加藤さんは、ガイド教育の一環で昭和56年に文弥人形と出会いました。

観光が少なくなる冬のオフシーズンに文弥人形を習い、師範に連れられ舞台へと立ちました。今では舞台自体が減ってしまいましたが、文弥人形も少なくなりましたが、文弥人形は300年の伝統ある文化なので受け継いでいきたいとお話をしていただきました。

また、加藤さんは今でも佐渡の魅力を発信するために様々な場所でガイドをしています。魅力や文字へと書き起こし自分の言葉で佐渡に来る人々へ伝え繋げること、全国のお客様に出会いふれあえることが楽しみで生きがいですと語っていただきました。





## 「生活習慣と脂質異常症」

内科医師 中村 博至 先生

脂質異常症は毎年受診する健康診断で指摘される方も多いのではないのでしょうか。

2017年時点での日本の脂質異常症の総患者数は220万5000人で、総人口のおよそ17%にあたります。患者数は1996年の96万4000人から2倍以上に増加傾向で、2019年の国民基礎調査によると内科疾患では高血圧症の次に通院者数が多い疾患であり、生活習慣病の一つです。

脂質異常症は原発性と続発性に分けられますが、多くは生活習慣の乱れによる続発性です。その内訳としては食生活の乱れ、運動不足、肥満、飲酒・喫煙などがあり、国内で脂質異常症の患者が増えた背景には食の欧米化が進んで動物性脂肪の多い食事が増えたこと、車の普及などによって慢性的な運動不足の状態にあることなどが関わっているとされています。

脂質異常症の症状は感じたことや指摘されたことのある方は少ないと思います。しかし、個々人の病歴や脂質の数値にもよりますが脳梗塞や心筋梗塞などの血管系疾患や、急性膵炎といういづれも重篤な疾患のリスクを上げることが報告されています。そのため、脂質の改善に取り組むことは健康的な人生を送る事に繋がります。

治療としては、先に述べた事柄が原因の場合はそれらを改善し、必要に応じて薬剤治療も追加します。脂質異常症は私が所属する内分泌代謝内科が診療することが多く、食事指導なども可能です。健康診断で指摘されたけどまだ受診されていない方がいましたら、一度受診をお勧めいたします。

## 佐渡ふれあい福祉会

## 介護福祉情報

### 介護保険制度と併用した輸送の取り組みをしています！

ふれあい館介護タクシーは、通院、入退院、施設入退所、買い物、冠婚葬祭等の外出支援をさせていただきます。また、介護保険制度と併用しての輸送も可能となりますので、制度についてご案内いたします。

### ●介護保険制度（通院等乗降介助サービス）と併用した輸送の場合

次の条件を満たした場合、介護保険制度と併用した輸送が可能となります。

- ①要介護1以上であること
- ②生活拠点が自宅であること
- ③単独での移動が難しい状態にあること
- ④目的が通院等であること
- ⑤①～④の理由を踏まえ、介護支援専門員様(ケアマネジャー)が該当サービスの利用を必要と判断した場合

※身体状況に応じた車両(車いす乗車、乗車タイプ)で送迎させていただきます！



1km超ごとに180円

距離	料金(円)
初乗り 2.0kmまで	660
2.1～3.0	840
3.1～4.0	1,020
4.1～5.0	1,200
5.1～6.0	1,380
6.1～7.0	1,560
7.1～8.0	1,740
8.1～9.0	1,920
9.1～10.0	2,100
10.1～11.0	2,280
11.1～12.0	2,460
12.1～13.0	2,640

### ●上記以外の輸送サービスもご利用いただけます！ 医療機関、買い物、散髪、金融機関、島外への移動などにいかがですか

身体機能の低下により単独での移動が困難な方であってタクシーその他の公共交通機関を利用することが困難な方であればご利用いただけます。

※輸送は、車いす乗車が必須となります。



1km超ごとに280円

距離	料金(円)
初乗り 1.5kmまで	640
1.6～2.5	920
2.6～3.5	1,200
3.6～4.5	1,480
4.6～5.5	1,760
5.6～6.5	2,040
6.6～7.5	2,320
7.6～8.5	2,600
8.6～9.5	2,880
9.6～10.5	3,160
10.6～11.5	3,440
11.6～12.5	3,720
12.6～13.5	4,000

※介護保険制度と併用した輸送をご利用される場合は、担当ケアマネジャー様とご相談ください。ようお願い申し上げます。



## 栄養にすぐれたヨーグルト 毎日食べて菌の力で「健康を守る」

期待される  
効果

1. 腸内フローラ (腸内細菌叢) を改善する
2. 善玉菌、悪玉菌、日和見菌のバランスを整える
3. 免疫機能への作用

ヨーグルト(発酵乳)は、栄養豊富な乳に、乳酸菌の働きをプラスした食品です。乳の栄養分はそのままに、乳酸菌の力や発酵の力が加わり、さらなる健康を増進させる期待ができます。



オンラインショップ



佐渡乳業

## 牛乳 × ほうれん草



材料  
(2人分)

ほうれん草	100g(1/2束程度)
小麦粉	大さじ1
牛乳	300ml
塩	2g
こしょう	少々
ほうれん草(飾り用)	適宜

## 牛乳活用 レシピ

栄養満点  
ほうれん草ポタージュ

- ①ほうれん草は根本を1本ずつはずし、キレイに洗い5cm程度にざく切りにする。
- ②ミキサーに①、小麦粉、牛乳を入れなめらかになるまで攪拌する。
- ③②を鍋に移し、中火弱で5分程かきまぜながら一煮立ちさせ、塩、こしょうで味を調える。
- ④器に盛り、黒こしょうをふって、ほうれん草を飾って完成。

**ワンポイント** ほうれん草は生のままミキサーにかけるので栄養満点！  
飾り用のほうれん草は1分ほど湯がいて飾ってください。

## はつらつ 女性部

赤泊支店



赤泊支部では、コロナ禍の影響で毎年活動している行事がなかなかできない状況で延期にしていた島内一日研修を10月2日に行い、29名の部員の方が参加しました。

小木宿根木の街並みを案内してもらい、公開民家「清九郎」の見学と直売所「はなゆめ」に行きました。

皆、久々に顔を合わせ、おしゃべりに花を咲かせて楽しい一日になりました。一日でも早く終息して、今、当たり前に出る活動の場を設けていきたいと思います。





# 食べて み~っちゃん



## いもがもち&かわり種米粉クレープ

相川支部

### 材料

#### いもがもち (12個程度)

うるち米・もち米…… 各1合  
さといも…………… 100g  
アズキ(一晩水につける)… 300g  
すりゴマ・きな粉……各100g  
砂糖、塩…………… 作り方参照

#### かわり種米粉クレープ (4枚程度)

米粉…………… 50g  
卵…………… 1個  
A { 砂糖…………… 10g  
牛乳…………… 200ml  
サラダ油…………… 10ml

☆いちご、バナナなどの果物や、さつまいも、キュウリ、ちくわなど具材はお好みのものをご用意ください!

### 作り方

#### <いもがもち>

1. アズキ、砂糖400g、塩4gを鍋に入れ、水をひたひたに注ぐ。焦げないように弱火で練り、半日煮詰めてあんこを作る。米は洗って1時間ほど浸水させる。
2. すりゴマは砂糖60gと塩3gを混ぜ、きな粉は砂糖50gと塩5gを混ぜ、それぞれバットに広げておく。
3. さといもは皮をむき、輪切りにする。
4. 米を炊飯器に入れ、その上に3を並べ、普通よりやや多めの水かげんで炊く。炊けたら塩3.5gを加えて混ぜる。
5. ある程度混ぜたら熱いうちにすりこぎでつぶす。すりこぎが重くなり、全体がねっとりしたら、直径6cm程度に丸める。
6. 丸めたあんこ適量を手のひらに広げ、5を包む。ゴマときな粉は5の表面にまぶす。

#### ワンポイント

☆すりこぎでつぶすときは、縁から回すようにつぶすとまとまりやすいです。

#### <かわり種米粉クレープ>

1. ボウルにAを加え泡立て器で混ぜる。
2. 1に米粉を加えダマが無くなるまでよく混ぜ、濡れ布巾またはラップをかけ1時間ほど休ませる。
3. フライパンを熱してサラダ油を適量加えなじませる。2をかき混ぜてから流し入れて薄く広げ中弱火で両面を焼く。お好みの具材を巻いて出来上がり。



### 生活情報メール配信サービス

または登録用アドレス [huvj8417reg@mr.cbz.jp](mailto:huvj8417reg@mr.cbz.jp)

Aコープ特売情報やガソリン価格などの生活お役立ち情報を配信!

### ●●エコープでポイントを貯めよう!●●

エコープの日 3月22日(月)~3月23日(火)  
ポイント10倍! 毎月第3日曜日 3月21日(日)  
ポイント2倍! 毎週火曜日

クーポン券を切り取って、お近くのAコープ店にご持参ください。対象商品を特典価格にてご提供いたします。



### エコープ推奨品クーポン券

エコープ

## ポテトチップス

150g 1袋 214円(税込) **198円(税抜)**

通常価格 208円(税抜) 225円(税込)

ご利用期間 令和3年3月1日~31日

※クーポン券1枚で1品限りお求めいただけます。



0906 0098

## エコープの得する情報

なくなり次第終了! /

全国

エコープ金井店

## 春の駅弁大会

2021年

**3月21日(日)**

午前10時より  
販売開始!

21日(日)~22日(月)の2日間

エコープ金井店にて特価セール同時開催!

皆さまのご来店をお待ちしております!

※金井店以外のエコープでも数量限定で駅弁を販売いたしますが、なくなり次第販売終了となります。お早めにご来店ください。

※天候により、欠航で未入荷になる場合はご容赦願います。

# 自動車共済

ご契約者の皆さまへのお知らせ

自動車事故の対応につきまして、  
**より一層の契約者対応能力の強化を**  
 図るため、令和3年4月より、  
 JAと連合会の業務内容等を  
 一部変更させていただきます。

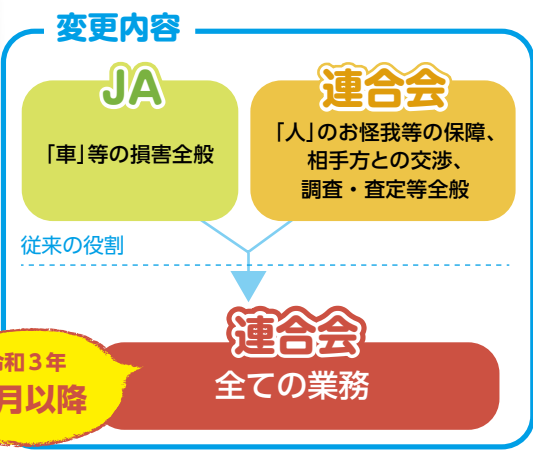

「車」等の損害全般はJAが、「人」のお怪我等の保障、相手方との交渉や事故により発生した損害の調査・査定等全般については連合会が担ってまいりましたが、令和3年4月以降は全てを連合会が行うこととなります。

● JAでは、ご契約者さまの事故直後の不安解消を図るため、事故発生の受付、相談業務・アドバイスやフォロー活動を行います。今まで以上に高品質なサービス提供に努めます。



## 自動車の事故による賠償やケガ、修理に備える

★ **安心の充実保障**

<b>相手方への保障</b> 対人賠償(無制限) 対物賠償(無制限・対物超過修理費用保障付)	<b>ご自身とご家族の保障</b> 人身傷害保障 傷害定額給付保障	<b>お車の保障</b> 車両保障(全損害特保) 車両盗費用保障特約
--	---	--

※両資金の支払いには所定の条件があります。

★ **頼れる各種サービス** 自動車事故や故障など、トラブル発生時に頼りになるサービスをご用意

- ・24時間365日、フリーダイヤルで事故受付とアドバイス
- ・損害調査サービス担当者約5,450人、事故対応窓口約2,530か所の安心ネットワーク(2019年4月1日現在)

レッカーサービス	ロードサービス	夜間休日現場急行サービス	夜間休日初期対応サービス	休日契約者面談サービス
----------	---------	--------------	--------------	-------------

※サービスのご利用には所定の条件があります。

★ **お得な掛金割引** ご契約条件に応じてさまざまな掛金割引をご用意

●ご加入にあたりましては、お近くのJA(農協)へお問い合わせください。●この広告は標準を設けたものです。ご契約の際には「重要事項説明書(契約概要・注意喚起情報)」および「ご契約のしおり・約款」を必ずご確認ください。

<b>はじめて共済</b> <a href="https://shiryo.ja-kyosai.or.jp">https://shiryo.ja-kyosai.or.jp</a> ■JA共済ホームページアドレス: <a href="https://www.ja-kyosai.or.jp">https://www.ja-kyosai.or.jp</a>	ネットから「ひといえる共済」の各共済の資料請求・お申し込みが可能です。	<b>JA共済相談受付センター</b> (JA共済連 全国本部) 電話番号: ☎0120-536-093 受付時間: 9:00~18:00(月~金曜日) 9:00~17:00(土曜日) ※日曜日、祝日および12月29日~1月3日を除きます。 ※メンテナンス等により予告なく変更する場合があります。 ※電話番号は、おかけ間違いのないようご注意ください。
--	-------------------------------------	--



# Information

## お買い物に使いませんか？

「佐渡市子育て・暮らし応援券」はJA佐渡のガソリンスタンド、菜菜きて屋まのやエコープなどで使えます！ぜひお買い物にご利用ください。

一部ご利用いただけない商品や店舗がございますので詳細は佐渡市ホームページまたは各店舗でご確認ください。

### ●利用期間

令和3年3月10日(水)

～令和3年5月31日(月)



### 今月の「家の光」



定価 922円(税込)  
お求めはお近くの  
JA支店窓口へ

## スマホでかんたんお支払い！ お会計がスムーズに♪

エコープでQRコード決済ができます！



### ご利用可能店舗

エコープ全7店

( 高千店・金井店・新穂店・畑野店・  
小木店・赤泊店・加茂店 )

※現金・商品券等とは、併用できませんので  
ご了承ください。

## お詫びと訂正

JA佐渡2月号 (Vol.331) において、5ページ、直売所の生産・販売拡大の販売高に誤りがございました。お詫びして訂正いたします。

(誤) 販売高 154万円 → (正) 販売高 154百万円

### 1月末 JAの概況

組合員数	15,608人
(内正組合員数)	7,511人
(内准組合員数)	8,097人
貯金	1,168億0,075万円
貸出金	123億6,422万円
共済保有高(保障)	3,455億3,481万円
購買品供給高	38億9,726万円
販売品販売高	52億0,495万円

①「育児・介護休業等に関する規程」の一部  
変更について

1月18日(月)開催の主な協議事項

理事会だより

協議事項なし

※報告事項・意見交換のみ実施のため、  
協議事項なし

1月27日(水)開催の主な協議事項

経営管理委員会だより

挑戦!!

# クロスワード

## ヨコのカギ

- ① 桃の節句に付きものすし
- ② 体温計であるかどうか確かめます
- ③ 理科で学ぶ動物プランクトンの代表格
- ④ 難関を——して大学に合格した
- ⑤ 恥ずかしいときに赤らめます
- ⑥ 萩本欽一と坂上二郎のお笑いコンビ、—— 55号
- ⑦ 乳液や化粧水、パックなどを使って行います
- ⑧ 「元気で留守がいい」と言う人も
- ⑨ 友人と——もない話で盛り上がった
- ⑩ 円周率を表すギリシャ文字
- ⑪ アスパラガスやウドは主にこの部分を食べます

## タテのカギ

- ② 速度違反の交通取り締まりをこう言うことも
- ⑤ 仏様の頭の渦巻き
- ⑦ 名を捨てて——を取る
- ⑧ お清めにも使う調味料
- ⑨ 円を描くときに使います
- ⑪ 人数確認のために——を取った
- ⑫ ボビンに巻いてミシンにセットします
- ⑭ クロワッサンやコロネ、マフィンなど
- ⑮ コウゾやミツマタの繊維をすいて作ります
- ⑯ 花より団子、色気より——なのです
- ⑰ 三蔵法師の旅物語。堺正章主演のテレビドラマもありました

### 【解き方】

クロスワードを解いてA～Eの二重ワクの文字を並べると、一つの言葉ができます。それが答えです。

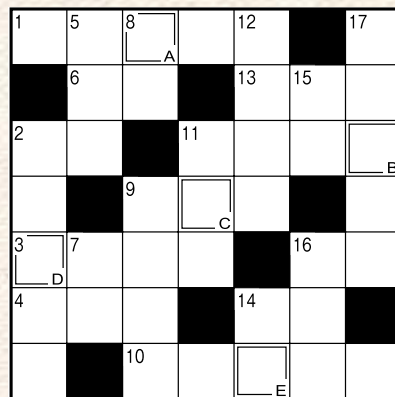

### 2月号の答え

ABCDE  
ユキマツリ

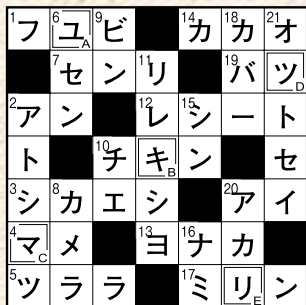

### 【締め切り 3月22日(月)必着】

- 正解者の中から抽選で5名の方にJA商品券を差し上げます。当選の発表は、商品の発送をもってかえさせていただきます。
- 皆様にご記入いただいた個人情報につきましては、当広報誌に利用する以外使用いたしません。
- 必ず63円はがきまたは63円分の切手を貼って応募して下さい。

### 応募方法

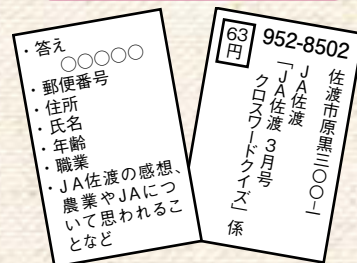

## 今月の表紙

### ○ 想いを詰め込んだ「つるし雛」を展示

女性部真野支部手芸部の方々が作ったつるし雛が真野支店を飾り彩りました。ひとつひとつに想いが込められたつるし雛は圧巻です！

