

JA佐渡

<http://www.ja-sado-niigata.or.jp>



千枚田稲刈りイベントの様子

特集

佐渡米販売情勢と 販売促進の取り組み

特集

佐渡米販売情勢と販売促進の取り組み

佐渡米検査状況（10月15日現在）

（単位：60kg換算個数）

品 種	検査数量	1等比率
コシヒカリ	206,575.0	66.7%
こしいぶき	33,853.5	80.2%
全品種合計	247,685.0	67.5%

※加工用米、備蓄米、新規需要米を除いた数値です。
 カントリー利用分は含まれていません。

検査総数は、契約米は270,791.5俵で出荷契約に対して76.3%の進捗率となっています。
 品質は、早期の倒伏の要因等もあり、心白粒、除青未熟粒の混入が、前年・平年よりやや多い状況です。
 なお胴割れ粒は、前年より少ないものの平年並みです。

佐渡米販売状況（10月15日現在、コシヒカリ）

25年産米は、大幅な需給緩和や低価格志向が続く販売環境です。

佐渡米は春先から播種前、収穫前契約を中心に契約をすすめ、ほぼ全量の契約が出来そうな状況です。

新米の出荷・販売実績は 1,748トンと、前年産同期対比112%となっています。

全農の相対基準価格は、60kg当たり1万6,600円（東京店頭渡し、税・袋代別）で推移しています。（取引価格の目安であり、生産者手取りではありません。また全量この価格で販売取引されるものではありません。）

コープネット事業連合 朱鷺募金贈呈式&稲刈りツアー

10月5日、関東信越の6生協（コープみらい、いばらきコープ、とちぎコープ、コープぐんま、コープながの、コープにいがた）が組織するコープネット事業連合の役職員と組合員合わせて33名が来島され、佐渡産コシヒカリの販売による寄附金贈呈式と稲刈り交流を実施しました。コープネットでは、「CO-O-P新潟佐渡コシヒカリ」の販売により、1キロ当たり1円を寄付する「佐渡トキ応援プロジェクト」に平成22年より取り組んでおり、寄附金の贈呈は今年で4年目となります。式においてコープネット事業連合赤松理事長より、佐渡市長に200万円の目録が手渡されました。



稲刈り交流で

は、トキ野生復帰ステーション付近のほ場で、コープネットの組合員や佐渡の農家とJA佐渡役職員、佐渡kids生きもの調査隊で、稲刈りと生きもの調査を行いました。

募金贈呈式や稲刈りを行っている最中に、会場の周辺に朱鷺が何羽か飛来し、参加者は「空を飛んでいる姿が見られてとても感動した」と喜んでいました。コープネット事業連合の皆さんは、翌日には、カントリーエレベーターの視察や佐渡石名天然杉を訪れて、佐渡の自然と田んぼの様子を視察されました。

10月に行われた販売促進・その他PRイベント

10月5日 コープネット事業連合による朱鷺募金贈呈式および稲刈り交流会
(特集記事参照)

10月7日 QVCテレビ 佐渡米産地からの生放送
C S24時間放送を実施しているテレビショッピング専門のチャンネル：QVCテレビによって、佐渡米産地の取り組みの様子が現場から中継で生放送されました。

10月18日 イトーヨーカドー中京地区店舗試食販売では佐渡米の試食販売を実施しました。

10月21日～24日 トップセールスの実施
常勤役員が、関東、関西地区の主要卸を訪問し、佐渡米の販売促進を実施しました。

10月27日 協同組合まつり
今年で15回目を迎える協同組合まつりが新潟市産業振興センターで開催されました。JA佐渡では、さどっ粉を使った商品を中心に試食販売PRを行いました。当日はJA佐渡の他、県内の各協同組合による物産の販売・イベント・ステージショーなどが行われました。

10月10日～12月20日 コシヒカリ新米贈答キャンペーンの実施
キャンペーンチラシにより佐渡米の販売拡大に取り組みます。



稲刈り後には、kids生きもの調査隊と共に、生きもの調査に挑戦しました



稲刈り交流会の様子

朱鷺の舞う島佐渡産コシヒカリ

トキのふるさと佐渡から自然の恵みと手づくりのこだわりが育んだコシヒカリをお届けします。

A
コース

朱鷺の舞 (5kg×1袋)

農薬や化学肥料を5割以上削減【当地区慣行栽培比】で生産された佐渡産コシヒカリ100%です。

2,900円 (送料・税込)



B
コース

朱鷺の舞 **プラス** **切り餅**
(5kg×1袋) (200g×3袋)

3,680円 (送料・税込)

新米贈答キャンペーン

朱鷺と暮らす郷づくり認証制度

朱鷺と暮らす郷 (5kg×1袋)

農薬や化学肥料を5割以上削減【当地区慣行栽培比】し、なおかつ佐渡市基準の「生きものを育む農法」により生産された佐渡産コシヒカリ100%です。

3,100円 (送料・税込)



C
コース

D
コース

朱鷺と暮らす郷 **プラス** **切り餅**
(5kg×1袋) (200g×3袋)

3,880円 (送料・税込)

【キャンペーン期間平成25年10月10日～平成25年12月20日】

●お申込・お問合せ:株コープ佐渡米穀センター ☎0259-63-6110
Aコープ各店他島内取扱い店に備え付けのチラシにご記入の上、お申込下さい。

おけさ柿

園芸振興課
磯部健一郎



平成25年産おけさ柿の集荷販売状況について

【おけさ柿の集荷状況】

平成25年産の集荷状況は、刀根早生柿の着色が進んだことで例年に比べ収穫時期は早まりましたが、その後は着色が進まず10月20日現在では計画の65%となっています。

【おけさ柿の品質状況】

10月15日現在の中央選果場のL玉以上比率が43%となっており、昨年から比べるとやや大玉傾向です。

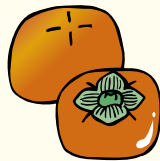

品質は、一部でハスモンヨトウの被害による軟

果発生がみられ、製品率の低下につながっていますが、全体的には糖度、外観ともに良好です。

【柿の販売情勢】

先行産地の和歌山産は10月上旬では、6割～7割が市場に出荷されており、おけさ柿と競合した昨年と比べ、大幅に出荷が前進しています。



販売店では、10月下旬頃には先行産地から切り替わるとの見通しもあり、11月以降のおけさ柿の本格的な販売時期と競合する可能性は今のところ少ない状況です。

10月15日現在の県外市場での販売価格は240円～280円/kgとなっています。

昨年同時期の販売価格と比べほぼ同じ相場ではありますが、先行産地からスムーズにおけさ柿に切り替わることで、価格上昇が期待されます。

農業機械格納整備受付中

今年の秋、農作業は圃場条件が悪く機械の負担も大きかったことが心配されます。

機械を長くご使用いただくためと、来季の作業がスムーズに行えるように点検整備を行いましょう。

整備内容については、ご依頼により調子が悪かったところ、傷みの激しかったところ等、部分的な（刈取部・足回り・カッター部など）整備も行いますのでご相談下さい。

大型農業機械お預かり致します

機械の大型化に伴い、以前からの格納場所では狭く機械の置き場にお困りではありませんか？

J Aでは大切な機械を点検整備させていただき、次回使用時期まで1ヶ月単位でお預かりいたします。

機種	規格	保管料金		基本整備料金		保管期間	備考
		月額	1シーズン	格納整備料金	保管セットの場合		
トラクター	一律	5,000		32,000	28,800	単月	
乗用田植機	～4条	2,000	20,000	25,000	22,500	6月～ 翌年3月末	引受は5月中
	5～6条	2,500	25,000	30,000	27,000		
	7条～	3,000	30,000	35,000	31,500		
コンバイン	2条	4,000	40,000	90,000	72,000	11月～ 翌年8月末	引受は10月中
	3条	4,500	45,000	130,000	104,000		
	4条	5,000	50,000	160,000	128,000		
	5条	5,500	55,000	200,000	160,000		
	6条	6,000	60,000	200,000	160,000		

※上記以外の大型機械も保管致しますので、ご相談ください。

(単位：円)

【お申込み・お問い合わせはお近くの営農農機センターへ】

★新鮮空間「よらんか舎」情報★

平成26年7月オープン予定のJ A佐渡新直売所新鮮空間「よらんか舎」に加工品を出荷しませんか？
加工品出荷には以下の要件が必要になります。

☆「食品衛生法」に基づく要件☆

- ①「加工場」の施設許可を受けた場所で作ったもの
- ②グループ内に1名「食品衛生責任者」が必要

☆PL保険への加入が必要☆

加工品は「製造責任法（PL法）」の対象になるので、PL保険への加入が必須となります。
(取扱量等によって掛金変動しますのでご確認下さい)



☆PL保険ってどんな保険？☆

PL保険は、第三者に引き渡した物や製品、業務の結果に起因して賠償責任を負担した場合の損害を、身体障害または財物損壊が生じることを条件としてカバーする賠償責任保険です。

例えば・・・レストランで食事をした客が帰宅後、食中毒を発症し入院した場合など

【お詫びと訂正】

当広報誌10月号5ページに掲載しました「新直売所情報」の中で加工品を出荷する場合の事前提出書類として「①保健所の製造許可証（コピー）」とありましたが、製造にあたり必要な許可証は「営業許可証」でした。訂正してお詫び申し上げます。

新直売所に関するお問い合わせは J A佐渡営農事業部園芸振興課 TEL0259-63-3101

第12回 中部日本ホルスタイン共進会

出場決定！

とき：平成25年11月15日（金）・16日（土） ところ：静岡県御殿場市馬術・スポーツセンター

赤泊支店管内・信田和彦さんの愛牛「エコー・ダイアナ」が 中部日本ホルスタイン共進会の出場権を獲得しました！



10月8日長岡市の中央家畜市場にて行われた「第30回新潟県ブラック&ホワイトショウ（第12回中部日本ホルスタイン共進会新潟県代表牛選定審査会）」に出品された赤泊支店管内の信田和彦さん所有のヨシノファーム エコー・ダイアナが上位入賞し、中部日本ホルスタイン共進会新潟県代表牛に選出されました。中部日本ホルスタイン共進会は中部10県（新潟・長野・富山・石川・福井・山梨・静岡・岐阜・愛知・静岡）の優良ホルスタイン種牛の造成意欲の昂揚を図り、酪農経営の健全なる発展を期する為に開催される5年に1回の中部地区のホルスタインの祭典です。

佐渡の宣伝にも一役買って頂く信田さん・ダイアナ嬢のご活躍を心からお祈りします。

みなさん、応援よろしくお祈りします！！

みんなで創りあげよう ～地域営農ビジョン～ 佐渡の未来予想図

地域活性化に向け支店運営委員会プロジェクトが立ち上がりました。
今回は佐和田支店・畑野支店・真野支店・赤泊支店の取組み経過をお知らせします。

◇ 佐和田支店 ◇

－検討内容－

今後の地域農業のあるべき姿とは…

①「集落ぐるみ生産組織型」＋「担い手農家による協業組織型」としたらどうか。

【集落ぐるみ生産組織型】

集落ぐるみの生産組織をつくり機械・施設の共同利用を実施、専用オペレーターを中心に農作業を行うタイプ。水管理などは個別で行うのが一般的である。

【担い手農家による協業組織型】

担い手農家が農地を出し合い協業経営を行うと同時に集落内の農地や農作業の受託を行うタイプ。全作業を共同で行うことで効率化を図り、収支はすべて組織で行う。

【個別担い手農家受託型】

個別自己完結型の数戸の担い手農家が、農地や農作業を受託するタイプ。集落内で、比較的規模の大きいやる気のある農家が4～6戸ある集落が対象。但し、自己完結農家が多くいる場合は難しい。

②担い手の育成が難しい。

③出し手が管理・応援する等の協力が必要。

④組織化しての法人化へ。

⑤水稲はコシヒカリ6割、それ以外4割を目標とすべきなのか？

⑥中山間地の経営規模として20ヘクタールとせず15～20ヘクタールとしてはどうか。

⑦地域にリーダーが必要。

⑧重点品目として、

沢根[いちじく・柿]八幡[そば・麦]二宮[ぶどう・メロン]としてみてはどうか。

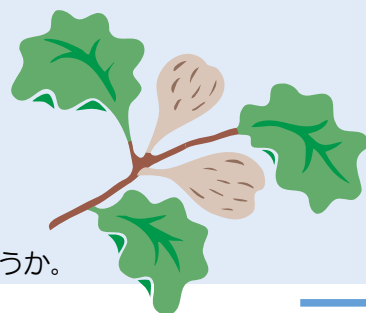

◇ 畑野支店 ◇

①地域農業のあるべき姿…理想と現実のギャップがある

・管内の現状として

(平場・中山間地・前浜地区に分けて分析)

人・農地プランとの整合性はどうするのか。水稲以外を1/3に持って行けるか。耕作地問題はど
うなっていくか。リタイヤした農家の受け皿はどうするのか。世代間の跡継ぎ、集団でやろうとする
集落があるか否か。離農＝空き家なのか。定年延長で農業専従が延びる。今は中山間地補助金がある
ので良いが、所得補償がなければ出来ないのではないのか。

・地区として望ましい担い手の農業形態

複合で高齢者でも楽しめるもの、主たる収入ではなく年金プラスで得られるもの。

②多様な担い手の役割の明確化

・担い手の地域農業に果たす役割・担い手経営体との役割分担・地域園芸作物の取り組み

③農を通じた豊かな地域づくり

・全員が参加し取組む活動・人と人が支え合う地域づくり・地域活性化のイベント開催

◇ 真野支店 ◇

－現状分析－

①生産者の高齢化が顕著である。

②農業後継者が同居していても、農業をやりたいがらず親任せの農業世帯が多い。

③後継者がおらず、ほ場を荒らす事になる。

④野菜栽培農家が減少しており5年先には野菜産地として厳しい状態にある。

⑤異常気象で、水利や水田の維持管理が困難である。

－課題－

①学校給食等で佐渡市が地産地消を積極的に取り組むことで、生産農家が意欲的になり、生産者が増加するのでは？

②農作業等の共同作業化をすすめる。その為に、地域のとりまとめ的なリーダーが必要である。

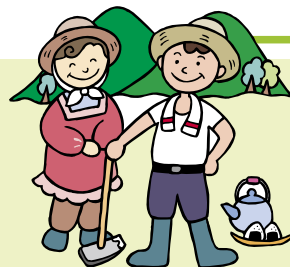

◇ 赤泊支店 ◇

- ①今後の地域農業のあり方
各品目の栽培基準の遵守（生産者部会・関係機関との連携）により栽培技術の高位平準化を図る。補助事業を利用した加工柿の生産販売拡大に取り組む。
- ②多様な担い手と役割の明確化
農業公社には、JA佐渡及び佐渡市との連携により機能向上を図り、農地の荒廃防止と担い手育成（研修機関）の起点となることを期待する。多様な担い手（生産組合・青年部・女性部・定年退職者・シルバー人材・Iターン・Uターン）による複合営農の振興や支援をJA佐渡全体の事業として取り組む。
- ③今後の取り組み
今回のプロジェクトは現在取り組んでいるものの継続と再確認である。各項目について意見とアイデアを出し合い肉付けしていく。特に、赤泊地区では農業公社への期待が大きいが、後継者対策は農業所得の確保向上が条件であることから、高品質・安定生産と加工・流通販売部門は重要でJA佐渡全体で取り組む必要がある。
- ④課題および問題
 - ・JA佐渡としての加工部門にどう取り組むか
 - ・赤泊農業公社には現状の経営内容と施設及び規模では今以上を期待するのは困難

各支店とも、まず意見を出し合い一歩を踏み出す事が大切で今回のJAの取り組みがそのスタートとなるように頑張りましょう。

目指すべき地域農業の未来像については地域農業の歴史の積み重ねが基点となっているようですが、もっと多様な発想が有っても良いように思います。

ぜひ皆さまのご意見を各地域の支店運営委員へお寄せください。

次回は、相川支店・金井支店・新穂支店・両津支店の取り組み経過をお知らせします。

JA佐渡がみなさんの協同活動をお手伝いいたします

第3回JA女性部大会 &第15回活動発表会のご案内

～島の人々に送るメッセージ～

私たち女性部は、長年にわたり農村を守り、水を守り、食の原点とも言える地産地消運動など様々な活動を展開してまいりました。

第3回目を迎える女性部大会では“佐渡の将来を共に考えよう”との思いからジャンルの異なるお二人をお招きして開催する運びとなりました。

午後からは私たち女性部の文化活動（大正琴・舞踊等）の成果発表もさせていただきます。入場は無料です。島内の皆様、お誘い合わせの上大勢のご来場を心よりお待ちしております。

【開催日】平成25年12月14日（土）9：30～16：00

【場 所】両津文化会館

住所：佐渡市梅津2314- 1 電話：27-2625

【記念講演・コンサート】

9：50～11：20

「こどもたちの未来のために」講師：前参議院議員 森 ゆうこ 様

11：30～12：30

「篠笛と佐渡」篠笛奏者：狩野 泰一 様

【活動発表】

13：30～15：30 女性部による舞踊等

☆ホールにて女性部“活動の歩み”写真展・

～地産地消～農産物販売も行います☆

佐渡地域医療連携ネットワーク さどひまわりネット

平成25年4月よりサービスを開始した「さどひまわりネット」は、現在島内の約1万人の方にご参加いただいております。ぜひ、ご参加下さい。

さどひまわりネット Q&A

Q：「さどひまわりネット」って何？

A：あなたが病院などの医療機関を受診したときの診察情報を、他の医療機関でも見ることができる、コンピュータを利用した仕組みです。

Q：どんな役にたつの？

A：あなたがいろいろな病院や介護施設に、初めてかかったときでも、それぞれの病院や施設が、「さどひまわりネット」を参考にして、あなたの診察に役立てることができる。（例、どんな薬を飲んでいるか、どんな検査をしてきたか、など）

Q：どんな情報が見られるの？

A：あなたの病気・お薬の内容・検査の結果・かかっている医療機関など、診察に役立つ情報が、いろいろな医療機関で見ることができます。（全ての診察情報が見られるわけではありません）

Q：誰が情報を見るの？

A：佐渡島内の多くの病院・診療所・歯科診療所・薬局・介護施設など、約70施設の「さどひまわりネット」参加施設です。（参加施設以外の人は見ることができません）

Q：お金がかかるの？

A：無料です。（運営費は参加施設が負担しています）

Q：参加したい場合はどうすればいいの？

A：まずは、かかりつけの病院・診療所・歯科診療所・薬局・介護施設などに、「さどひまわりネット」参加施設かどうか、お聞き下さい。参加施設には、申込書があります。

Q：誰が運営しているの？

A：島内の有志の医療機関が協力しているNPO法人が運営しています。（特定非営利法人・佐渡地域医療連携推進協議会）

Q：なぜ「さどひまわりネット」が始まったの？

A：島内の高齢化がすすみ、今まで以上に充実した医療・介護が求められています。しかし、島内では、医療や介護に携わる人が大変不足しています。そこで、「さどひまわりネット」で、島内の医療機関をむすび、みんなで協力して、佐渡の医療・介護を良くしていこう。その気持ちから、「さどひまわりネット」が生まれました。

**「島民の皆さんの医療・介護環境がより充実します」
ぜひ、皆様のご参加をお待ちしております。**

なお、インターネット上に、ホームページがあります。ご参考にいただければ幸いです。
（「さどひまわりネット」で検索）

大切なあの人へ贈りたい 佐渡の味覚 ～お歳暮ギフト～

●あんぽ柿

内容 250g
(4玉～5玉)×6パック
価格 4,000円(送料・税込)
取扱期間 平成25年12月9日(月)まで



●キウイフルーツ

ビタミンCが豊富なキウイフルーツは美肌の味方です。
毎日の朝食にいかがですか？
内容 30個
価格 2,700円(送料・税込)
取扱期間 11月下旬～12月5日まで



●特選あんぽ柿(柿姫)

内容 700g
(12玉～16玉)
価格 3,300円(送料・税込)
取扱期間 平成25年12月9日(月)まで



●ル・レクチェ(洋なし)

収穫後の追熟を経て出荷されます。
果実の色が緑色から明るい黄色へと変わるところが食べ頃です。
内容 5玉～6玉
価格 3,500円(送料・税込)
取扱期間 11月下旬～12月5日まで



●干し柿(島娘)

内容 230g
(5玉または6玉)×6パック
価格 4,000円(送料・税込)
取扱期間 平成26年1月10日(金)まで



【お申し込み先】

J A 佐渡 農畜産物販売センター

☎0259-22-4116

●切り餅

佐渡産こがねもち100%を原料に杵でついたお餅です。添加物を一切使用していません。

●切り餅セット

内容 白・豆・よもぎ
(各200g)各3袋
価格 3,600円(送料・税込)

●切り餅・丸餅セット

内容 丸餅(紅白10個)
切り餅
(白×2・豆×1・よもぎ×1
/各200g)
価格 2,900円(送料・税込)



取扱期間 11月～3月まで 【お問い合わせ先】(株)コープ佐渡米穀センター ☎0259-63-6110

チーズケーキセット

¥3,900(送料・税込)
■セット内容■
農場レアチーズデザート×7
農場クリームチーズ×3



バター&チーズセット

¥4,230(送料・税込)
■セット内容■
佐渡バター×1
農場モッツァレラ×1
農場ゴーダ×1
農場カマンベール1



ママお料理セット

¥4,030(送料・税込)
■セット内容■
農場クリームチーズ×3
佐渡バター×1
農場モッツァレラ×1
農場レアチーズデザート×3



ワインのお伴セット

¥4,230(送料・税込)
■セット内容■
佐渡バター×1
農場カマンベール×2
農場ゴーダ×1



取扱期間 平成26年2月28日まで 【お問い合わせ先】(株)佐渡乳業ミルク工房 ☎0259-22-4118



千枚田で稲刈り交流～JA佐渡青年部～

10月13日に畑野の小倉地区で千枚田の稲刈り交流が行われました。青年部員や地域住民、県内外の棚田オーナーら90名が協力して稲刈りを行い、交流を深めました。

収穫後には、地域の方々による料理やアトラクションで楽しみ、この1年の豊作の喜びを分かち合いました。



東アジア農協 協力協議会 首脳者会議

10月9日、新潟で行われた東アジア首脳会議の参加国のうち、台湾・モンゴル・韓国の農協関係首脳陣が視察の為に来島されました。

中央選果場を見学後、生きものを育む農業の実践ほ場を視察。最後に柿のほ場にて収穫体験を行いました。『枝から切り離す時はツーカットで！積み重ねた時に傷が付かないように果実を枝から離したらヘタの付け根の所でもう一度切る。』このひと手間に東アジアの皆さんは感心していました。

また、12月には台湾の物産展にて柿の販売を行います。

F M新潟にJA佐渡青年部が登場！

10月21日、県青連提供のFM番組「うんめねっかN I I G A T A」の取材が佐渡を訪れ、青年部委員長の松沢克朗さんの圃場を舞台に収録が行われました。収録では、JA佐渡青年部の活動や、松沢さんが生産している果樹についての紹介が行われ、こだわりの点やおいしさの秘訣などが語られました。

番組のテーマである地域の宝の紹介ではおけさ柿に注目し、おけさ柿の魅力を堪能していただきました。



佐渡の秋の味覚をPR

～青果物消費拡大へ～

おけさ柿などの果実の収穫期となる10月、島内各地で販促活動が盛んに行われています。19,20日に佐渡市スポーツ振興財団主催で開催された「佐渡トキツデーウオーク2013」ではおけさ柿の試食販売会が行われました。休憩ポイントで参加者におけさ柿を試食していただき、改めて美味しさを感じていただきました。

18日にはAコープ金井店前でおけさ柿と佐渡産いちじくの販促が行われ、ビオレ・ソリエスという小木産イチジクに興味を示し、買い求めるお客様で賑わいました。



佐渡の秋の味覚をぜひ買い求めください

10月9日、視察に見えた東アジアのみなさんを女性部が「おにぎり」でおもてなしました。

「お米をこんな風に丸めるのは初めて見た」「塩だけのライスボールがとても美味しい」など、好評頂きました。中には「熱くないですか？」との質問も。「熱いけれど、それが愛情ってもんですよ」と返す女性部員。

佐渡米の熱々おにぎりでの“おもてなし”に大変喜んで頂きました。

JA佐渡女性部 おにぎりで東アジアのみなさんを 『お・も・て・な・し』



福祉施設ボランティア

相川支部 海府民踊クラブ

私たち相川支部海府民踊クラブは、年に何度か地区の福祉施設へボランティアに伺います。

ボランティアと言っても何か介護のお手伝いをする訳ではありません。福祉施設のイベントに参加し、踊りを披露します。内容は「踊2曲」と「佐渡おけさ」「相川音頭」です。

私たちの踊りを見た施設の利用者様から「とても良かったよ。おけさ・相川音頭は涙が出るほどもう一度見たい」と嬉しいお言葉をいただきました。

地域の皆様に喜んで頂き、元氣になって頂く事が私達の喜びになっています。

私達は踊りを通して、地域の皆様とのふれあいや仲間づくりの大切さを、たくさん学ばせて頂いています。

これからも、地区のイベントに参加したり福祉施設等への慰問を行い、多くの方々に喜んで頂ける

よう頑張ってくださいと思います。

また、海府民踊クラブは踊り好きのあちゃん達が集まり、月2回の教室を開いています。佐渡民謡や全国各地の民謡を練習しています。12月14日には両津文化会館で開催される「第15回女性部活動発表会」にて私達も踊りを披露します。ぜひ私達の踊りを見に来てください。



高千の里にて

“もしもの未来”から見えてくる やっぱり大切だね、日本の豊かな食と農 6

田畑がこれ以上減ってしまったら…

知ってる？ 田畑のダム機能



田畑の洪水防止機能は、約3兆5000億円にも

日本の国土は傾斜地が多く、また、アジアモンスーン気候に属するため、大雨や台風などの水害に見舞われがちです。年間を通して洪水や地すべりなどの危険が伴う気候や風土の中で、実は水田や畑には、それを防止、軽減してくれる働きがあります。

あぜで囲まれている水田、水を吸収しやすい畑などは、雨水を一時的に貯留し、時間をかけて徐々に下流域へと流すダムのような機能があります。これによって、下流域の暮らしを守ってくれる側面があるのです。

「洪水防止機能」と呼ばれるこうした働きは、農業の多面的機能の一つとして知られ、その価値を貨幣評価に換算すると年間約3兆5000億円にも上ります(日本学術会議の答申)。

TPP交渉の参加によって、安価な外国産の農畜産物を購入できるようになったとしても、こうした多面的機能を総合的に考えれば、最終的には「高くつく買い物」といえるかもしれません。

(監修/東京大学大学院教授 鈴木宣弘)

JA教育ローン

特別金利キャンペーン



平成25年
9月2日(月)

平成26年
4月30日(水)

実施
期間

最下限金利

キャンペーン金利 年1.7%より
(平成25年9月2日現在)

変動金利型

年1.6%

資金持JA負担

団体信用生命共済付

金利引下げ条件

以下の①～⑥のいずれかの項目から2項目に該当するお客様

- ①当JAに給与振込または年金振込の指定をされている方
- ②当JAに5大公共料金（電気・電話・水道・ガス・NHK受信料）のうち2つ以上の自動振替契約のある方または新たに指定される方
- ③当JAに住宅ローン契約のある方
- ④当JAでJAカードローンを契約中または新たに契約される方
- ⑤JAカードの発行のある方
- ⑥JAカードに5大公共料金振替契約を1つ以上セットしている方



■お問い合わせは各支店または融資センター (63-2890)

JAはご利用の際に出資金をお預けいただき組合員となることで、どなたでもご利用いただけます。

JA教育ローン

ご利用
いただける方

- お借入時の年齢が満20歳以上で最終償還時の年齢が満71歳未満の方
- 前年度税込年収が200万円以上ある方（自営業者の方は前年度税引前所得）
- 当JAが指定する保証機関の保証が受けられる方

お使いみち

- 就学されるご子弟の教育に関するすべての資金（借入申込日から2か月以内にお支払済みの資金を含む。）とし、資金使途の確認可能なもの。
- （例）・教育施設へ支払う入学金、授業料、学費
・アパートの家賃等

お借入金額

- 10万円以上500万円以内（所要金額の範囲内）

お借入期間

- 最長13年6か月（在学期間+7年6か月）以内
※住宅ローン利用者最長15年（在学期間+9年）以内

担保・保証人

- 担保：不要です。
- 保証：当JAが指定する保証機関の保証をご利用いただきますので、原則、保証人は不要です。
別途、保証料が必要となります。（保証料率：年0.3%）

佐渡ふれあい福祉会
介護・福祉

肺炎予防の 口腔ケア

Q 祖母が、うがいができなくなっていて困っています。高齢者の肺炎の予防には口腔ケアが大事だと言われていますが、どのような方法があるのでしょうか？

A 簡単な口腔ケアの方法として

- (1) うがいが出来ない方については、口の中の雑菌だと言われています。うがいが出来れば雑菌を吐き出せますが、うがいが出来ない方は無理にうがいをすると誤嚥を起こす危険性がありますので、口腔清拭シートを使用し、汚れを拭き取るようにします。
- (2) 舌や口蓋のケアについて
口腔清拭は、ご本人の負担を軽減するために、短時間で効率よく行う為に、スポンジブラシや歯間ブラシ等の使用も有効です。また、舌の汚れは舌ブラシなどでやさしく汚れを除去しましょう。
- (3) 口腔湿潤ジェルについて

加齢とともに唾液が減少し、口腔内の乾燥を自覚する方が多くなっています。口腔内の乾燥にお悩みの方は、(株)明治から新発売された「オーロラコート」をお奨めします。

スポンジブラシ等で小豆くらいの量を口の中に塗布します。
使用材料は、食事などに使用する「トロミ材」や「茶カテキン」など安全な素材を使用しています。

1本60gで税込1,600円です。詳しい使用方法は、「ふれあい館」Tel 63-2300または、「ふれあい館南佐渡」Tel 88-1500にお問い合わせ下さい。

(4) 訪問歯科検診について
病気のため歯医者さんへは通えない方のために、歯科医と歯科衛生士が直接お宅に訪問して、お口の状態の無料検診を受けられる制度があります。

※ 治療には別途治療費が発生します。
※ お申し込みは、担当のケアマネジャー、保健師に直接ご相談下さい。
※ お問い合わせは
佐渡歯科医師会
佐渡在宅歯科医療連携室
Tel 080-211311
9100 (月) 金 朝
9時～昼12時)

介護・福祉についてのご相談・お問い合わせは [佐渡ふれあい福祉会] へ 電話63-2300(代表)



「佐渡が好きで 帰って来ました」

- Q、お仕事は何をされていますか？
小売店の販売員をしています。たまに遠くに旅行に行ったりもしています。
- Q、趣味は何ですか？
EXILEが好きで、ライブに行くことを楽しみにしています。
- Q、休日は何をしていますか？
休みが合えば、友達と遊んでいます。
- Q、これからチャレンジしてみたいことはありますか？
色々ありますが、野菜ソムリエの資格を取りたいです！
- Q、好きな男性のタイプを教えてください。
おもしろくて優しい人がタイプです。

今月の さわやかさん



両津支店管内（梅津）
たなか しずか
田中 静香さん

みんなの 広場



両津支店管内（加茂歌代）
ふるき こういち
古木 高一さん（90）

いきいき人生 「元気の秘訣は 体を動かすこと」

変木の加工や竹細工・書道や短歌など多くの趣味を生きがいとしている古木さん。卒寿を迎えた現在も元気に稲作に励んでいます。今年も無事収穫を終え、一安心しています。

趣味や農業に忙しい古木さんですが、デイサービスセンターを訪問し、利用者の方々に演芸を披露するとうとうボランティア活動も行っています。利用者や来所者の方からも感謝の声があり、やりがいがあるとのこととです。

「地域でも同世代の現役は僅かになってしまった。しなしなど田んぼを作り、常に体を動かすことを心がけている」と長生きの秘訣も教えてくださいました。

アイドル 今月の愛撮る!!



相川支店管内（相川紙屋町）
りん 凜ちゃん（7歳）
坂下 まい 舞ちゃん（2歳）

お父さん 和樹さん お母さん 由希さん
活発で真っ直ぐな凜ちゃんとやんちゃでむじゃきな舞ちゃんの仲良し姉妹。
好きな遊びはサッカーや水泳で、お父さんがサッカーをする姿が大好き！
ご両親からのメッセージ「2人とも優しい子に育ててほしい。大人になっても姉妹仲良く助け合ってね。」

お知らせ

(株)ジェイエーイー・エコープ佐渡
お得なセール情報

エコープ高千店 収穫祭
11月6日(水)～7日(木) 営業時間 9:00～18:00
エコープ畑野店 収穫祭
11月6日(水)～8日(金) 営業時間 9:00～19:30
エコープ加茂店 収穫祭
11月13日(水)～16日(土) 営業時間 9:00～19:30

エコープ金井店 創業祭
11月20日(水)～22日(金) 営業時間 9:00～19:30
エコープ小木店 収穫祭
11月20日(水)～22日(金) 営業時間 9:00～19:00
エコープ赤泊店 収穫祭
11月23日(土・祝) 営業時間 9:00～19:00

飲まんかさ・食べんかさ
キャンペーン

地産地消ポイントを集めて市指定
ごみ袋をゲットしよう!

▼キャンペーン対象商品

- ・佐渡牛乳1Lパック
- ・佐渡特選市場で販売する野菜等

▼交換品
・佐渡市指定もえるごみ(大)1袋

▼交換方法

- ・11月17日(日) 地産地消フェスタ会場にて交換(佐和田体育館)
- ※11月18日～11月29日の間、お近くの市役所・支所・行政サービスセンターでも交換可能。

【お問い合わせ】

佐渡市役所産業振興課

地産地消推進係 TEL 63-3791

「ごはん・お米とわたし」
作文・図画コンクール入賞者発表

第38回「ごはん・お米とわたし」
作文・図画コンクールの入賞者が決定しました。

★図画

- 優秀賞・新潟県教育長賞
金田 楓 (金井小5年)
- 優秀賞・NHK新潟放送局賞
脇坂 望 (前浜小1年)
- 優秀賞・BSN新潟放送賞
金田 菖 (金井小6年)
- 優良賞
三国屋 萌 (前浜小2年)
- 末武 佑理 (新穂小2年)
- 小野 雄大 (金井小3年)
- 関口紗由梨 (金井小4年)

★作文

- 最優秀賞・北陸農政局長賞
高橋 史佳 (新穂小2年)
- 優秀賞・NST賞
佐々木 楓乃 (沢根小4年)
- 優秀賞・UX新潟テレビ21賞

優良賞
本田 渚 (金泉小3年)
齋藤 耕一 (行谷小2年)
入賞作品については順次当広報誌
でご紹介させていただきます。

出資予約貯金の
通帳化について

J Aバンクの事務手続き変更に伴い、「出資予約貯金」が、これまでの取引明細書(A4判)でのご案内から通帳に変更されます。これにより順次、J A職員が出資予約貯金の通帳を組合員の皆さまへお届け致します。何卒ご理解とご協力の程、宜しく願います。

※「出資予約貯金」とは
組合員が農協への出資金払込に充当する事を目的として組合員加入時に開設した口座の事です。

J A佐渡
収穫感謝祭のご案内

今年も無事に農作物が収穫できた事に感謝して、各支店管内にて収穫感謝祭を開催致します。
ぜひお立ち寄り下さい。

11月6日(水)	高千出張所
11月9日(土)	佐和田支店 真野支店
11月16日(土)	加茂出張所 小木支店
11月23日(祝)	赤泊支店

経営管理委員会だより

- 9月27日開催の主な協議事項
- ① 経営管理委員との契約について
 - ② 理事との契約について(1)
 - ③ 理事との契約について(2)

理事会だより

- 9月19日開催の主な協議事項
- ① コンプライアンスプログラム第2四半期について
 - ② セクシャルハラスメント防止規程の廃止について
 - ③ 新畑野農業倉庫の稼働に伴うパレットの購入について
 - ④ 平成24年産米追加払いについて

9月末 J Aの概況

組合員数	15,807人
(内正組合員数)	(9,137人)
(内准組合員数)	(6,670人)
貯金	1,136億8,467万円
貸出金	194億1,683万円
共済保有高(保障)	4,622億5,253万円
購買品供給高	30億8,414万円
販売品販売高	33億1,660万円

☆☆☆ 今月のAコープの日11月18日(月)～19日(火) ポイント2倍! ☆☆☆

***** 毎週火曜日:ポイント2倍 毎月第2日曜日:レジ袋持参で5ポイント 毎月第3日曜日:5% OFFの日 *****

★ 10月号の答え

クリカノコ

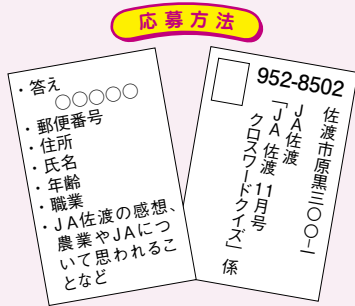
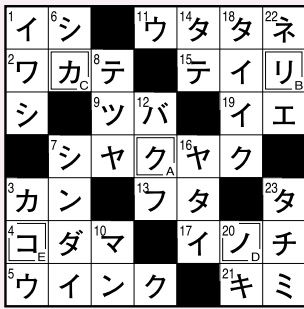

【締め切り11月18日(月)消印有効】
 ※正解者の中から抽選で5名の方にJA商品券を差し上げます。
 当選発表は12月号誌面。

10月号の当選者

引野亜貴子さん／大屋チヨさん／上野多勢さん
 安藤千代子さん／長豊子さん
 皆様にご記入いただいた個人情報につきましては、当広報誌に利用する以外使用いたしません。

クロスワードに挑戦!!

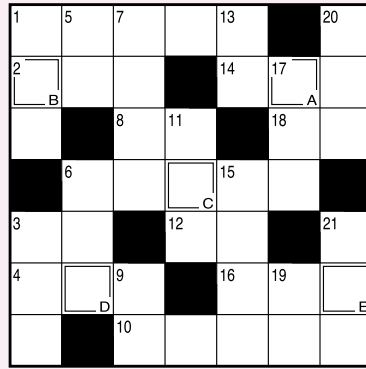

【解き方】
 クロスワードを解いてA～Eの二重ワクの文字を並べると、一つの言葉ができます。それが答えです。

夕テのカギ

- ①イワシのすり身で——汁を作った
- ③その日一番最初に駅を出ていく電車
- ⑤朝市や漆器で知られる輪島市がある——半島
- ⑥古代文明にはこのそばで発達したもの
- ⑦すべての商品に買い手が付きました
- ⑨マンモスには巨大なものが生えていたとか
- ⑪ほぐして味を付ければイクラに
- ⑬強風や大雨で海上が荒れること
- ⑮空を真っ赤に染めます
- ⑰無地のものには付いていません
- ⑲牛・豚・鶏などの内臓のこと
- ⑳王様はマツタケ? ポルチャーニ?
- ㉑かしこみ、かしこみ申す～

ヨコのカギ

- ①和装の花嫁さんが頭に着けます
- ②親指だけが離れている手袋
- ③ドングリのなる木
- ④年賀状用にそろそろ買おうかな
- ⑥食欲の秋、増えないか心配
- ⑧停留所で止まりながら乗客を運びます
- ⑩頭上のゴールに球を投げ入れられる——ボール
- ⑫手の平や足の裏の反対側
- ⑭キツネやタヌキ、イノシシ、猿など
- ⑯家を守るという爬虫(はちゅう)類
- ⑰この文章は—— 18のヒントです

エコープマーク推奨品

エコープ
中双糖



☆規格 1kg 1袋
 ☆特典価格(税込) 248円
 (通常価格298円)

下記のクーポン券を切り取って、お近くのAコープ店にご持参ください。対象商品の特典価格にてご提供いたします。

エコープ推奨品クーポン券



エコープ

中双糖

1kg 1袋 **248**円(税込)
 (通常価格298円)

ご利用期間 平成25年11月1日～30日
 ※クーポン券1枚で1品限りお求めいただけます。

エコープの得する情報

☆エコープで早めに予約すると嬉しい特典付き☆

クリスマスケーキ・アイスクリーム
 ご予約承ります!

【特典付き予約期間】11月5日(火)～12月3日(火)

期間中にエコープでご予約いただくと、もれなく下記の特典が付いてきます。ご予約はお早めに!

特典1 各メーカーカタログ価格より
全品1割引き!

特典2 特典付き予約期間中に2,000円以上の商品を1コご予約ごとに
「シャンメリー 360ml 1本」 または
「ポテトチップスうすしお60g 1袋」
 いずれか1点をもれなくプレゼント!
 ※ご予約商品と一緒にのお渡しになります。
 ☆ご予約は、エコープ店内の専用用紙にて、ご注文ください。

食べまみ〜っちゃ



女性部 赤泊支部
沢野 一枝さん

おやつにもおかずにもなる焼き立て熱々のおやきはいかが？



米粉で大根おろしと豆腐のおやき
(アレルギー食品：卵・乳製品不使用)

材 料

米粉と大根おろしのおやき

- さどっ粉 (米粉ミックス粉) 120g ~ 150g
- 大根 200g
- 桜えび 100g
- 万能ねぎ 5本
- 塩 ひとつまみ
- ゴマ油 適量
- きざみのり 適量

米粉と豆腐のおやき (直径3cm×9枚)

- さどっ粉 (米粉ミックス粉) 20g
- もめん豆腐 80g
- 野菜 (赤ピーマンやホウレンソウ等) 適量
- 塩 ひとつまみ

作り方

米粉と大根おろしのおやき

1. ボウルに大根をおろし、米粉を混ぜ合わせ耳たぶより柔らかくにする
2. 細かく刻んだ万能ねぎと桜えびを1に少しずつ加え混ぜ合わせる
3. フライパンにゴマ油をひき、中火でじっくり焼く
4. お皿に並べたら、きざみのりをちらしてポン酢や醤油でいただく

米粉と豆腐のおやき

1. ボウルで米粉と豆腐を粉っぽさがなくなるまで混ぜる
2. 細かく刻んだ野菜を1に入れ混ぜる
3. フライパンに油をひき2をスプーンなどで落とし焦げないように中火から弱火で焼く (ゴマ油で焼くと匂いが良い)

ワンポイント

- 豆腐や大根によって水分量が違うので、ベタベタにならないよう米粉の量を加減してください

家の光図書 新刊

お求めはお近くの JA 支店窓口へ

野菜料理 100 皿



・野菜料理の幅がグンと広がる美味しい 100 皿を紹介。サラダ・前菜はもちろん、スープやごはんものもこの一冊で完璧！ 通年出回る 26 品種の野菜に余計な手をかけないシンプルレシピなので美しく仕上がる。
・渡辺有子 著
・定価 (税込) 1,575 円

イラスト ひと目でわかる 庭木の剪定 基本とコツ



・経験のない人には難しい剪定。樹木に共通する特性を利用した基本的技術を紹介し、イラストでもわかりやすく解説。庭木を元気に育てるノウハウがポイントでわかるので庭造り初心者には最適な剪定入門書。
・内田 均 監修
・定価 (税込) 1,365 円

育てて味わう はじめてのベリー



・愛らしい小さな果実、ベリーを育ててみませんか？ 庭やベランダの小さなスペースでも鉢 1 つから気軽にチャレンジできる、特に人気の高い 10 種類の栽培のコツと、収穫した実をおいしく味わう本格的レシピ集。
・小林幹夫 / 飯塚有紀子 監修
・定価 (税込) 1,365 円

わたしのとっておき常備菜



・人気料理家 7 人による「とっておき」シリーズ第 3 弾。「常備菜」をテーマに、和風・洋風・韓国風・エスニック風など日々の献立に欠かせないおかずから、おもてなしにも使える料理まで多彩なレシピを紹介。
・平野由希子/坂田阿希子/ワタナベマキ/有元くるみ 著
・定価 (税込) 1,365 円

