

JA佐渡

<http://www.ja-sado-niigata.or.jp>

2013
9
Vol.242



ビオトープ（朱鷺のエサ場）作り

特集

25年産米をめぐる情勢について

25年産米をめぐる情勢について

24年産米の販売状況 ～新潟米の販売 昨年末までの遅れ響き回復しきれず～

昨年末までは、卸売業者において新米切り替えが遅れたことや、高価格帯米の売れ行きが鈍いことなどから前年を下回る販売進捗で推移しました。年明け以降は、販促活動の効果が出てきたことなどから、前年を上回るペースで推移していますが、年末までの販売の遅れが大きく、販売先での相当量の古米在庫発生や、これによる25年産米の販売への悪影響が懸念されています。

【表1. 近年の主食用米出荷進捗（25年7月末）】

	出荷進捗（販売計画対比）			
	24年産	23年産	22年産	21年産
コシヒカリ	77%	81%	92%	87%
こしいぶき	72%	88%	92%	76%
その他うるち米	67%	88%	86%	76%
合計	75%	82%	91%	85%

※JJA全農にいがた 出荷実績より

25年産米の需給・販売環境

(1) 民間在庫の状況 民間在庫量が増加の見込み

25年6月末の民間在庫量は226万トンと前年同時期より46万トン増加することが見込まれています。この在庫量は22年以来（22年は大幅な需給緩和となっていた）の高い水準です。

【表2. 平成25 / 26年の主食用米等の需給見通し（全農新潟推定）】

(単位:万トン)

	試算値	24年6月末在庫との差	備考
(24年6月末民間在庫量)	(180)		
25年6月末民間在庫量 ①	226	+46	
25年産主食用米等生産量 ②	805		作況100、 過剰作付2万3千haで試算
25/26年主食用米等供給量計 ③=①+②	1,031		
25/26年主食用米等需要量 ④	786		国の基本方針
26年6月末民間在庫量 ⑤=③-④	245	+65	

※作況が1ポイント上昇すると、生産量は約8万トン増加。

(2) 25年産の需給環境 大幅な需給緩和が想定

25年産の需給環境については、民間在庫が増加していることから、25年産米が平年作であっても、端境期からの大幅な需給緩和、産地在庫の増加などが想定されます。

(3) 25年産の販売環境 産地間・業者間の販売競争が激化

量販店では、26年4月の消費税引き上げにより家計の負担増が見込まれることから、今後、低価格米の販売を一層重視する傾向が強まると考えられます。また、外食などの業務用向けでは、24年産から米使用量を減らす動きが顕在化しており、今後も国の見通し以上に需要量が減少することが懸念されます。

一方、卸売業者では、余剰在庫を抱えていることや先安感が強まっていることから、25年産米の契約に対しては極めて慎重になることが予想されます。

こうしたことから、25年産は、契約と販売いずれも低調に推移することが予想され、産地間・業者間の販売競争が激化することが懸念されます。

(4) 早期米の動向 販売先の購入意欲は低い

25年産早期米に対する販売先の購入意欲は極めて低く、主要卸からは、早期米コシヒカリは5kg 1,880円（15,500円水準）でなければ量販店との商談は成立しないと意見が出ています。

【表3. 超早場米の販売価格（直近4ヶ年）】

(単位:円/60kg、東京着、裸、1等、税別)

産地	銘柄	25年産	24年産	23年産	22年産
宮崎	コシヒカリ	(~7/26) 16,900	(~7/27) 21,000	(7/26~29) 16,900	(~8/5) 14,400
		(7/27~29) 16,300	(7/28~30) 20,500	(7/30~8/4) 16,900	
		(7/30~8/2) 16,000	(7/31~8/3) 20,200	(8/5~) 16,400	(8/6~31) 14,000
		(8/3~9) 15,700	(8/4~6) 19,300		
			(8/7~10) 19,000		
	(8/11~31) 18,000				
鹿児島	コシヒカリ	(~7/27) 16,200	(~7/27) 19,500	(~8/3) 16,300	(~8/4) 14,000
		(7/28~8/3) 15,600	(7/28~8/3) 19,300	(8/4~) 16,000	(8/5~) 14,000
		(8/4~12) 15,300	(8/4~7) 18,800		
			(8/8~8/31) 18,500		

特集 25年産米をめぐる情勢について

【表4：超早場米の仮渡金設定状況（直近4ヶ年）】

（単位：円/60kg、1等、紙袋）

産地	銘柄	25年産	24年産	23年産	22年産
宮崎	コシヒカリ	(~7/23) 14,000	(~7/31) 17,000	(~7/25) 16,000	(~7/28) 12,000
		(~7/30) 13,000		(~7/28) 14,400	
		(7/31~8/31) 12,000	(8/2~) 16,000	(~8/2) 13,400	(~8/2) 11,000
				(~8/7) 12,400	(~8/7) 10,000
		(8/8~) 12,000	(8/8~) 10,000		
鹿児島	コシヒカリ	(~7/22) 14,000	(~7/23) 18,000	(~8/12) 12,600	(~8/12) 11,600
		(7/23~7/29) 13,200	(7/24~7/29) 17,000		
		(7/30~8/10) 12,400	(7/31~8/16) 17,000		

25年産米の販売における取り組み

(1) 早期の需要確保と結び付き販売の強化

早期に需要確保をはかるため、播種前・収穫前契約に取り組んできましたが、卸売業者が余剰在庫を抱えていること等から、契約は進まず、前年を下回る状況となっています。

今後は、出来秋以降、早期に契約を積み上げ、単年度での全量販売（＝生産者手取りの最大化）を目指します。

また、中・長期的な需要の安定確保をはかるため、大口需要者との複数年契約（3ヶ年契約）を推進します。

(2) 広告宣伝・販売促進

今後とも新潟米が消費者の支持を獲得し、安定販売に資するよう、取引先・県と連携し、効果的な宣伝対策を実施します。

【広告宣伝対策の概要】

項目	内容
新潟米のブランド力強化	県との共同宣伝や、各種マスメディア等を活用した広告宣伝により、新潟米のブランド力強化をはかる。 購買層の拡大に向け、若年層に対する新たな広告・宣伝対策に取り組む。
各種イベント等の開催	求評懇談会開催による取引先へのPRや、大消費地におけるPRイベントなどにより、需要の底上げをはかる。
昼食・外食業者とのタイアップ	新潟米使用商品を販売する大手コンビニ・加工食品メーカー等の販促活動を支援し、食品を通じて新潟米のイメージアップをはかる。
JAグループ独自宣伝	実売促進を目的とした独自の宣伝対策を企画し、JA・全農が一体となって販売促進に取り組む。
卸との共同宣伝	卸売業者の独自キャンペーン等に協賛し、共同宣伝を実施する。

（広告宣伝活動の例）



新米プレゼントキャンペーン



新潟米・レディ・メディアキャラバン

佐渡米の販売方針

以上のように25年産米の販売は非常に厳しい状況下にあることがわかります。その中で、佐渡米は「生きものを育む農法」で安心・安全を前面に出した販売を進め、全量を単年度で販売し生産者手取りと生産目標数量の確保を目指します。一方、JAと全農県本部が一体となり、年間を通じた店頭販売促進応援やトップセールスによる実売促進対策を行います。

また、消費者・実需者に安定的に供給、販売を行うために出荷契約数量100%以上の集荷を目指しますので、1袋でも多くの出荷にご協力ください。

取引先からはトップブランドとして品質向上を強く求められています。販売力強化の観点からも1等米比率の向上は必須です。また、大幅な需給緩和の環境下にあっては、流通が混乱し価格の下落に拍車がかかることが懸念されます。新潟米の「ブランド力・市場競争力の維持・強化のため、JAに出荷結集し、一丸となって取り組みましょう。

水稻

営農企画課
鶴間 康博

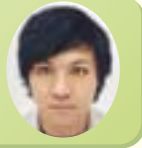

～最終仕上げ管理（仕上げかん水、適期収穫、乾燥調製）の実施～

登熟後期の水管理

出穂後30日まで飽水管理の実施！（コシヒカリ）

（地耐力を考慮しながら急激に乾燥させないように土壌が湿っている状態を維持）

葉色の淡いほ場では特に重要な管理です。

9月1日～7日の間は仕上げかん水として最低1回はかん水しましょう。

早期落水は、玄米の肥大を悪くし、未熟米（厚みが薄い）の増加で品質・収量が低下します。

また、根の活力が急速に弱まることから、下葉の枯れ上がりによる倒伏や籾水分の低下、後期栄養不足による未熟粒および胴割粒の発生に結びつきます。

使用前に機械の整備点検・清掃を

毎年機械の整備不良が原因と考えられる籾混入、肌ずれなどの2等以下への格落ちが見られます。必ず事前の整備、点検を実施しましょう！！

適期刈り取りで品質向上！！

本年は、早生品種は出穂が早く登熟の進みも平年より早まっています。コシヒカリに関しても平年より刈り取り時期が早まる予想です。

●地域差・ほ場間差が大きいので、必ずほ場ごとに籾の黄化状況を確認しましょう！！

◎籾のほとんど（90％）が黄化したとき。

◎一穂の基部に緑色の籾が一部残っているとき。

◎出穂期からの積算気温と出穂後日数の目安

コシヒカリ 1,000℃（出穂後 43日程度）

こしいぶき 975℃（出穂後 41日程度）

※今年のような高温年では刈り遅れると「胴割粒」「基部未熟粒」の増加に繋がるので注意！！

積算温度からみた刈取適期の目安

品種名		出穂期	※成熟期
コシヒカリ	国仲地域	8月8日	9月19日
	相川地域	8月8日	9月17日
	南部地域	8月4日	9月13日
	両津地域	8月7日	9月16日

こしいぶき	7月26日 ～27日	9月2日 ～4日
こがねもち	8月2日 ～5日	9月10日 ～15日

成熟期は、観測地点別に8月18日現在の積算温度による目安です。

※国仲の郷内で田植え後、風の影響が少ない地域は南部地区と同じ頃に出穂しています。

（2）乾燥・調製【籾混入や肌ずれに注意】

◎収穫後の生籾はなるべく早く乾燥機に張り込み通風または乾燥しましょう。（仕上げ水分は15％以下としてください）。

◎籾すりは、籾温度が常温近くまで下がってから行いましょう。すり始めと途中で混入等がないかよく確認しましょう。

◎1.85ミリ以上のふるい目を使用しましょう。

◎計量器の点検・調節は作業前に必ず行いましょう（特にデジタルは注意）JA倉庫の計量器で再確認し適正な量目を確保しましょう。

土作り運動展開

～1等米比率向上・安定収量確保に土づくりは必須！～

稲わらや籾がらは、地力の維持・増進をはかるための大切な有機物の供給源です。

収穫後のすき込み時に、土壌改良資材・稲わら腐熟資材も併せて活用し、保肥力・保水力を高め、稲が健康に育つ環境づくりに努めましょう。

籾がらは、100～150kg/10aが目安です。

目的	資材名	施用量	施用時期
リン酸とケイ酸の補給	粒状ようりん	20～40kg	秋耕または基肥
ケイ酸の補給	スーパーシリカ	40～60kg	秋耕または基肥
ケイ酸とカリの補給	けい酸加里	20～40kg	基肥または追肥

※上記資材とあわせて、ケイフン30～45kg/10a施用で気象変動にも負けない土づくり実践

★近年の異常高温下では「ケイ酸」の働きで白未熟粒（心白粒・基部未熟等）の発生軽減や収量の確保につながります。

～ケイ酸は全島的に不足しています～

JA佐渡米販売情報

“田めになる学校”が東大で開催

多様な生き物を育む水田の大切さを子ども達に学んでもらおうと、8月5日に東京大学農学部キャンパス内で「田めになる学校in 東京大学2013」が開催され、佐渡kids生きもの調査隊の皆さんとJA佐渡の米穀担当者が参加しました。

この公開授業型のイベントは、新潟県佐渡市、兵庫県豊岡市、宮城県大崎市、栃木県小山市が主催し、今年で4回目。東京大学大学院教授が校長を務め、音楽や理科・図工という科目を通して、4市からの小中学生や一般参加者らが田んぼや生きもの大切さについて学びました。



図画・工作の時間では、「田んぼのヒーロー～Tamboman (タンボマン)～がいたら」という設定でどんなキャラクターなのか子ども達がアイデアを出し合いました。「タンボマンは、お米を作っている農家さんだと思う」「目にはみえないけど、生きものを大切に考えている人の心の中にいると思う」など子ども達からは自由な意見が飛び交いました。また、4地域のお米で作った「田からもの(宝物)」のお米スイーツが家庭科の時間に提供されるなど、最後の最後まで楽しい授業を展開していました。

IY (イトーヨーカドー) ツアー客が来島！佐渡の自然を堪能しました

イトーヨーカドー全店で販売している佐渡市認証米「朱鷺と暮らす郷」において、「2年連続 朱鷺ひな誕生記念 佐渡市生きもの調査ご招待キャンペーン」を実施しました。認証米を購入しキャンペーンに当選した2組の親子が8月3日、4日に佐渡に来島し、佐渡の魅力体験していただきました。

ツアーのメインは「佐渡市生き物調査の日」に生きもの調査の体験をしようというもので、20名余りの生産者と一緒に、金井地区の田んぼで生きもの調査を体験しました。



水稲担当者から生きものについての説明がされ、参加した親子からは「佐渡へ実際に足を運んだことで、佐渡の新たな一面を見ることができた」と嬉しそうに話していました。トキの森公園や佐渡金山にも訪れて、「佐渡の文化やトキのことなど、「世界農業遺産」についても学ぶよい機会となった」と喜んでいただきました。

25年度産米の仮渡金格差について

【仮渡金格差一覧表】

(60kg当たり)

種類・銘柄	JA 米格差	1・2等格差	契約栽培
コシヒカリ	500円	1,200円	—
こしいぶき	300円	1,200円	一般栽培と区分
酒造好適米	300円	別途設定	一般栽培と区分
もち米	300円	別途設定	一般栽培と区分

コシヒカリ・こしいぶきについては、品質向上の取り組みを進めるためJA佐渡独自の設定を加えます。

JA米・一般米格差について、JA米を基準に一般米の仮渡金をコシヒカリで500円/60kg、その他で300円/60kg減額します。

各銘柄の仮渡金単価表につきましては9月の外務活動で皆様に配布します仮渡金単価表をご確認下さい。

秋用農機具レンタルのご案内

コンバイン 7台

基本項目	条数別料金		
	2条刈	3条刈	4条刈
基本料金／1日	42,630	95,235	165,900
作業後点検整備料	5,250	7,350	7,350
合計	47,880	102,585	173,250



トラクター 3台

基本項目	料金
基本料金／1日	31,500
作業後点検整備料	5,250
合計	36,750



粗選機 2台

基本項目	料金
基本料金／1日	7,350
納品	3,150
引取料	3,150
残留米清掃・点検料	2,625
合計	16,275

※この他にご利用条件により諸経費が加算されます。

土づくり・肥料散布機レンタルはじめます!

高品質・良食味の第一歩は土づくりから! 土づくりは佐渡米生産の基本です

土づくりは気象変動に負けない稲づくりをする上で必須条件となります
レンタル機を有効活用し、土壌改良に努めましょう

基本項目	基本料金／1日	備考
自走コンボ	12,600円	短縮 1,785円 延長 2,320円/時間
プロキャスト	17,850円 (専用トラクター付)	短縮 2,550円 延長 3,315円/時間
プラソイラ	14,700円 (専用トラクター付)	短縮 2,100円 延長 2,730円/時間

肥料散布機

有機も化成も一度で混合・散布!



自走コンボキャスター



ブロードキャスター

※トラクター装着済み

土層改良機

下層土を大きく破碎し表層に上げて
作土層をりフレッシュ!



プラソイラ

※トラクター装着済み

大型農機具の保管も賜ります! 詳しくはお近くのJA営農農機課へ!

JA佐渡新直売所出荷者募集!

平成 26 年 7 月にオープン予定の新直売所にあなたも出荷してみませんか?
 自宅で農作物を栽培している方、これからはじめてみようとお考えの方はいませんか?
 栽培規模や種類を少し広げて直売所ライフをはじめましょう!

新直売所Q&A

Q、新直売所はどこに出来るの?

A、金井地区です。A コープ金井店に併設されます。

Q、だれでも出荷できますか?

A、当JAの組合員であることが条件となります。園芸に興味のある組合員ならどなたでもOK!

Q、出荷するには何かの会員になる必要があるの?

A、直売所加入金をお支払いいただき、直売部会への加入が必要です。直売部会の加入手続きが完了すれば出荷可能となります。

Q、出荷者は定員があるの?

A、概ね 500 名以上を目標に募集を行っていますが、多くの生産者に加入していただき、佐渡の農産物を網羅できるような店舗にしたいと考えておりますので、多くの参加者を募集しています。

Q、出荷するには栽培履歴の提出が必要なのでしょうか?

A、栽培履歴はお客様への情報提供だけでなく、自分の身を守るための武器にもなります。「安心・安全な農産物」を皆様へお届けする為に、直売所のお荷物には必ず出荷前に「栽培管理日誌」の提出をお願いしています。

Q、直売部会の会員になったら、通年で出荷しなければならないのですか?

A、露地栽培野菜等もありますので時期別のお荷物でも構いません。現在、水稲ハウスなどを利用した冬期間の野菜等の栽培の推進を行っております。通年出荷をご検討されている方はぜひご活用ください。

Q、どのような品目を出荷すればいいですか?

A、「佐渡産農産物の販売拠点」として考えていますので、多種多様な品目の出荷をお待ちしております。季節物の野菜等は出荷品目が大量に出荷されることが想定されますので、新しい作物など農産物・加工品や工芸品等の「自分しか作ってない!」というような品目の出荷もご検討下さい。

Q、新直売所が遠く、持ち込みでの出荷が厳しいのですがどうしたらいいですか?

A、出荷生産者が商品を持ち込み陳列し、回収することが基本ですが、佐渡では現実的ではありません。遠隔地については、各支店等を基本に集荷を実施する予定です。その際は、別途集荷運賃を徴収させていただくこととなりますのでご了承ください。

A コープ金井店

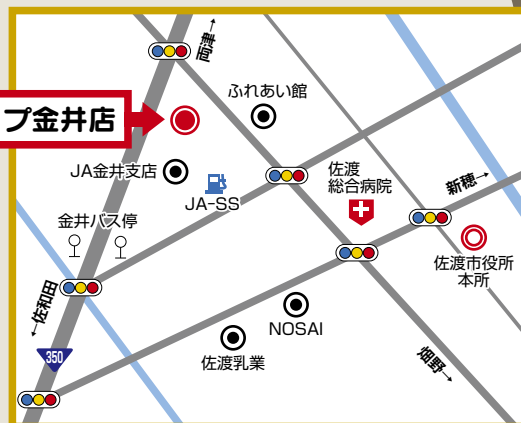

JA佐渡商品券

払戻しのお知らせ

JA佐渡（佐渡農業協同組合）発行の「JA佐渡商品券（見本参照）」は平成25年8月31日をもって取扱店でのご利用を終了させていただきました。これに伴い「資金決済に関する法律」に基づく払戻しをいたします。

未使用の「JA佐渡商品券（500円券）」をお持ちのお客様は、下記のとおり払戻し期間内にお申出いただけますようお願いいたします。

払戻し申出期間

平成25年9月2日（月）～平成25年12月30日（月）まで 午前8:30～午後4:00（土日祝祭日は除く）

申出及び払戻し場所

JA佐渡各支店・出張所・営業所の金融窓口

申出及び払戻し方法

JA佐渡商品券をご持参のうえ、所定用紙にご記入いただけます。記入内容及び商品券を確認後、その場で額面合計分を現金にて払戻しいたします。

お問い合わせ先

新潟県佐渡市原黒300番地1 JA佐渡総務部 電話：0259-27-6161

現在、主にご利用いただいています「全国農協共通商品券」につきましては、今までどおりご利用いただけます。

払戻し対象商品券（見本）



ご注意

払戻し申出期間内に手続き（申出）されない方は、この払戻し手続きから除外されますのでご注意ください。

JA佐渡ホームページ リニューアルOPEN

<http://www.ja-sado-niigata.or.jp>



JA佐渡では2001年にホームページを開設以降、12年にわたって佐渡の農業情報を発信し続けてまいりました。この度のリニューアルにより、情報発信の強化、パソコン・スマートフォン・タブレットと多様化した閲覧環境のほぼ全てに対応し、あらゆる環境でご覧いただけます。

新しくなったJA佐渡ホームページをぜひご覧下さい。

登録無料！パソコンで、携帯で、スマホで！
どなたでも登録OK!!

JA佐渡 メールサービス
新規会員募集中!!

お役立ち情報をメールでお届け！
生産者向け農業情報などを配信！

4ステップのカンタン登録で、お得情報が届く!!

メール配信では、当誌面などでお知らせする
「Aコープ特売」
「JA-SSキャンペーン」
「金融キャンペーン」
「催し物告知」
「水稻・園芸・畜産（受信選択有り）」
などの情報を、よりタイムリーにお届けする予定です。

またサービスのお申込み時には、JAポイントカード会員・JA組合員の会員情報を入力いただく必要がありますので、ご用意ください。



担い手積立年金

充実した老後生活を送るために 農業者年金に加入しましょう

世界一の長寿社会の日本において、老後の生活は大きな課題となっております。

あなたの老後生活への備えは十分ですか？充実した老後生活を送るために、農業者年金がお役に立ちます。

◆農業者年金の支給額（年額）の試算◆

加入年齢	納付期間	利用利回り2.07%の場合		利用利回り3.00%の場合	
		男性	女性	男性	女性
20歳	40年	75.7万円	64.7万円	93.8万円	80.0万円
30歳	30年	51.5万円	44.1万円	60.8万円	52.0万円
40歳	20年	31.3万円	26.1万円	35.3万円	30.1万円
50歳	10年	14.3万円	12.2万円	15.4万円	13.2万円

農業で頑張る
担い手のみなさんへ！



(注) この試算は、通常加入で保険料月額2万円で加入し、65歳までの利用利回りが2.07%及び3.00%、65歳以降の予定利率が1.15%となった場合の試算です。運用利回り2.07%は制度発足以降の11年度間の運用利回りの平均です。予定利率1.15%は、農林水産省告示(H25. 4. 1施行)により定められています。

農業者年金はメリットいっぱいの制度です！

- ☆国民年金の被保険者で、年間60日以上農業に従事されている方は誰でも加入できます。
- ☆保険料は自分で選べ、いつでも見直しできます。
- ☆終身年金で80歳までの保証付きです。

政策支援の加入で**保険料の国庫補助**が受けられます

保険料の負担が大きいという方には、政策支援加入で保険料の一部を国が補助する制度があります。政策支援の加入には、農業者年金への加入要件に加えて、●39歳までに加入●農業所得が900万円以下●認定農業者で青色申告者等(下表の要件)を満たすことが条件となります。

区分	要件	国庫補助額	
		35歳未満	35歳以上
1	認定農業者で青色申告者	1,000円 (5割)	6,000円 (3割)
2	認定就農者で青色申告者	1,000円 (5割)	6,000円 (3割)
3	区分1か2の者と家族経営協定を結び、経営に参画している配偶者・後継者	1,000円 (5割)	6,000円 (3割)
4	認定農業者か青色申告者で、3年以内に両方満たすと約束した者	6,000円 (3割)	4,000円 (3割)
5	35歳まで(25歳未満なら10年以内)に区分1になると約束した後継者	6,000円 (5割)	

詳しい内容や加入のお申込みについては、農業委員会またはお近くのJA各支店窓口までお願いいたします。

◆◆◆ フォトニュース

新畑野農業倉庫 完成

8月6日(火)竣工式・現場説明会



今年2月より工事を進めてきた新畑野農業倉庫が完成し、今秋から稼働を始めます。新倉庫は、常温倉庫1,940トン、低温倉庫968トンの複合施設で、30kgの玄米を96,000袋収容できます。低温倉庫は当JAでは初となる電動式ラックを備えた倉庫です。島内での米の流通保管体制の再整備による倉庫運営の効率化を目指し建設されました。管理業務の電子化で、効率的な保管管理の体制を実現し、倉庫コストの引き下げを図ります。コンピューターで在庫管理されており、地区毎の区分管理や生産者別・小ロットの保管管理を可能とし、佐渡米の実需者および消費者の多様なニーズに応えます。



親子バター作り体験教室

8月4日(日)トキ交流会館



佐渡市と佐渡乳業による親子バター作り体験教室が開かれました。栄養士の先生からカルシウムのお話を聞いたあと、バター作り体験に入りました。力いっぱい振り振り！混じりっ気無しの本当のバターの味はどうだった？

赤泊青年部 海上相撲で大健闘！

8月3日(土)4日(日) 第38回 赤泊港まつり

祭りの行事の一大イベントとなる日本海上大相撲では、青年部赤泊支部とJA職員の混合チームが参戦し、見事準優勝に輝く快挙を達成しました。海に浮かぶ土俵の上で白熱した試合を繰り広げ会場を沸かせました。



～より実践的な内容へ～ 地域営農相談会開催



8月19日から27日にかけて、島内112ヶ所を会場に地区営農相談会を開催しました。例年開催されている地域座談会の内容を見直し、今年から営農情報に重点を置いた相談会となります。相談会では、土づくり運動の展開や来年の夏オープンする新直売所

についての説明等が行われました。個別相談では今後の水稻の管理や刈取適期についての質問やJAに対する要望等をいただきました。

JA関東甲信越地区 女性組織活動体験発表地区大会

8月6日(火)山梨県笛吹市



関東甲信越地区の女性組織の活性化、参加者の資質の向上と交流を深める大会が開催されました。同時開催のリーダー研修会にて10都県の代表者が「JA全国女性大会」を目指し、活動体験発表を行いました。この大会にて新潟県代表として本間本部長が「広げよう女性部地産地消運動」と題し発表を行いました。講評では、審査員長より「目標が明確にされており、地域の活力に繋がる活動になっている」との評価を頂きました。

女性部 米粉料理教室

8月10日(土)トキのむら元気館



JA佐渡広報誌に掲載された米粉レシピを活用した料理教室がベテラン女性部員を講師に開催されました。かぼちゃの肉詰め・クリームスープ・よもぎ蒸しパン・みんな大好きロールケーキ♪当日は小さいお子さん連れのママも部員に別室で面倒を見てもらい料理に専念できました。

県青連野球大会優勝

8月10日に第39回県青連野球大会が寺泊海浜公園野球場で開催され、JA佐渡青年部代表として出場した赤泊支部が見事優勝を収めました。同支部は10月17日に新潟県で開催される関東甲信越大会に新潟県代表として出場し、優勝を目指します。



みんなで頑張った

米粉料理講習会

6月30日(日) 赤泊文化会館で
米粉の料理講習会を行いました。

フレッシュユミズの方を含め大人
20名、子供1名の計21名が集合し
ました。この日は、いろいろな行
事がかさなり少人数でしたが、元
気いっぱいスタート!

レシピは、蒸しパン、野菜入り
おやき、卵不要の苺ミルク蒸しパ
ン、炊飯器で簡単ホットケーキ、
豆腐と米粉で作る白玉風ヨーグル
ト和えの5種類。

途中で、分量を間違えたり、炊
飯器のスイッチが入らなかつたり
とハプニングがありました。が、そ
こは長年の知恵と工夫を結集し、
みんなでカバーしあい、美味しく
出来上がりました。

差し入れの大根漬けも頂きとて
も美味しくおなかいっぱいで講習
会は終わりました。

赤泊支部では、役員の中で営農
部、健康部、教養部と3つに分か
れ各部で活動を決めます。今回の



米粉料理講習会は教養部の役員が
計画し、講師となり活動しました。
活動を計画する参考書は家の光
やこの広報誌などです。これから
も広報誌の最後のページを参考に
米粉料理を作ってみようと思いま
す。
また米粉を購入するときは、女
性部特典のクーポン券が利用でき
ます。
赤泊支部では10月から催し物を
盛り沢山企画中！女性部に入会前
でも参加できます。赤泊にお住ま
いの女性の皆さん！JA佐渡女性
部と一緒に楽しく活動しません
か？

“もしもの未来”から見えてくる

やっぱり大切だね、日本の豊かな食と農 4

食べものが外国からの
輸入頼みになったら…

近未来予測！ 国産チーズがなくなってしまう!?



1

乳製品の関税が撤廃されちゃったから、大
量の輸入品が入ってきたのよ。それで国
産チーズやバターが手に入らなくなったの



2

そんなー!! 国産品が好きだったのに!
おいしい乳製品を届けてくれた全国の
酪農家の人たちは、どうなっちゃうの!?



4

乳製品に大きな影響
国内の酪農業が窮地に!?

TPPによって、私たちの身近な食品である
乳製品も、大きな影響を受けることが予測
されます。農林水産省は、TPPにより関税
が撤廃されると、国内生産量が45%も減少
するという試算を出しています。TPP交渉参
加国には強大な酪農国が多く、国内の酪農
業が大きな被害をこうむりかねないのです。

とりわけ、輸入品との価格差が大きいバ
ターや脱脂粉乳などは、ほとんどすべて外国
産に置き換わるともいわれており、チーズも、
国産ナチュラルチーズなどはほぼ外国産に
なってしまうと、乳業団体は懸念しています。

乳製品は、子どもたちにとっても欠かせな
い食品。外国産が大量に入ってくることで、
もしも国産品がなくなってしまうような事態に
なったら、はたしてそれは、本当に豊かな食
生活といえるのでしょうか。

(監修/東京大学大学院教授 鈴木宣弘)

新潟厚生連
佐渡総合病院からの

医療のお話

「前立腺癌に対する高線量率組織内照射治療について」



泌尿器科医長

信下 智広

前立腺癌の放射線療法は、外照射（体の外より放射線をあてる方法）と内照射（前立腺に針を刺して前立腺内から放射線を当てる方法）に分けられます。内照射では、線量を永久に留置する低線量率小線源治療と前立腺組織に一時的に小線源を挿入し治療終了後に除去する高線量率組織内照射治療があります。

今回は、高線量率組織内照射治療について、お話しします。前述の外照射は、約2ヶ月間（35〜37回照射）と治療期間が長いですが、高線量率組織内照射は、2〜5回で治療期間が短いというメリットがあります。高線量率組織内照射療法は経陰的に前立腺に針を留置、この針より高線量のイリジウム192を用いて、前立腺組織に照射するという治療です。多くの病院で行われているのは、高線量率組織内照射と外照射を併用した治療法で、外照射15回、高線量率組

織内照射2回というスケジュールが多いです。

現在、新潟県では、高線量率組織内照射治療は新潟大学医歯学総合病院のみで行っています。旧病院には外照射の治療機器がなかったため、以前は、大学病院へ入院は3週間程度必要でした。現在、新病院となり、外照射だけであれば、佐渡でも可能となりました。また、高線量率組織内照射治療も、治療自体は大学病院で行う必要がありますが、外照射は当院で行い、大学病院への入院は1週間程度となり、身近な治療となりました。

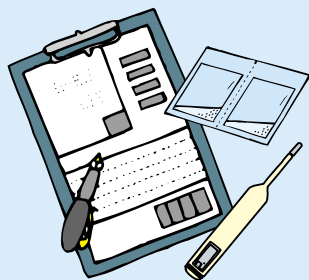

佐渡ふれあい福祉会

介護・福祉



介護保険で

タクシーを利用

Q 私是要介護1ですが、最近足腰が弱りバスでの通院ができなくなりました。介護保険で利用できる介護タクシーがあると聞きましたが、手続きはどのようすれば良いですか。

A 介護保険サービスを利用して通院するには、通院等乗降介助のサービスがあります。自宅から病院への通院送迎で、国土交通省の許可を受けたホームヘルパー兼運転手が1名で介助をします。

通院等乗降介助は、島内では「ふれあい館」と「ふれあい館南佐渡」でも対応しております。

○申し込み方法について
サービスを希望する場合は、ご希望内容や日時を担当のケアマネジャーと相談して、ケアマネジャーがケアプランを作成することで利用できます。

○利用料金について
通院等乗降介助料金

は、「ふれあい館」が片道138円（1割負担額）、「ふれあい館南佐渡」が片道127円（1割負担額）となっております。

通院等乗降介助料金の他に別途輸送料金が必要となります。

*輸送料金は小型車で2kmまで640円を以て1km毎に180円の加算となります。（平成25年9月1日現在の料金です。）

○通院前に身支度やオムツ交換が必要な方の場合

ホームヘルパーが身体介護の紙おむつの交換や着替えなどの援助を行った後、利用者と一緒に介護タクシーなどで通院するサービスがあります。料金は事業所によって異なりますが、1時間未満のサービスで、約462円（1割負担額）です。提供した時間により料金が変わり、別途タクシー料金が必要となりますので、担当ケアマネジャーにご相談下さい。

まだケアマネジャーが決められない場合でも高千の里（TEL61-6100）、ふれあい館（金井63-2300）、ふれあい館南佐渡（羽茂 TEL88-1500）で、遠慮なくご相談下さい。

介護・福祉についてのご相談・お問い合わせは [佐渡ふれあい福祉会] へ 電話63-2300(代表)

佐渡でも介護施設がおおくなり、問い合わせ等が増えてきました。そこで今月号より皆様からのご質問にお答えするコーナーを設けました。



「星空の撮影にハマっています」

Q・お仕事は何をされていますか？
 (株)Aファーム佐渡で研修生をしています。
 Q・その仕事でやりがいを感じるのとはどんな時ですか？
 季節を肌で感じることで、具合はもちろん、虹や綺麗な風景を見つけた時に、今日はラッキーだなと思います。
 Q・趣味は何ですか？また、休日は何をしていますか？
 趣味は写真を撮ることです。自宅の庭で、家庭菜園の手入れをすることが多いです。
 Q・これからチャレンジしてみたいことはありますか？
 家族で北海道旅行に行きたいです。いつか両親を招待することが目標です！
 Q・好きな男性のタイプを教えてください。
 誠実で思いやりのある人で、一緒にいて楽しい人がいいです！

今月の さわやかさん



両津支店管内 (加茂歌代)
 こたに まみ
小谷 真美さん

みんなの 広場

アイドル 今月の愛撮る!!



赤泊支店管内 (赤泊)
 おとは 響春くん (3歳)
 かなは 奏那春ちゃん (0歳)
 お父さん 正人さん お母さん 裕美さん

暑い夏の日には水あそびとプラレールで元気に遊ぶ響春くん。
 奏那春ちゃんがこの春に誕生し、立派なお兄ちゃんになりました！
 ご両親からメッセージ「兄妹、仲良く元気に育ってね！」

いきいき人生

「身体を動かして汗をかくことが大切」



佐和田支店管内 (窪田)
 かわい ひろきち
川井 廣吉さん (65)

小学校の野球チームの監督として活躍している川井さん。昔から団体スポーツが好きだったことがきっかけで監督に就任、日々児童たちと大会に向けて練習をしています。
 「日々の練習や試合を通して子ども達の成長を見守ることができて楽しい。童心にかえったような気持ちにさせてくれる子ども達に感謝しています。」と監督業に対するやりがいや熱い想いを感じ取ることができました。
 「身体を動かして汗をかくことが健康の秘訣です」と語る川井さん。日々の農作業と子ども達と触れ合える野球をこれからも大切にしていきたいと話していただきました。

お知らせ

営農農機課秋の農繁期対策

各農機センターおよびガソリンスタンドは、期間中無休で組合員の皆様を応援します。

夜間の場合も最寄りの各農機センターへご連絡ください。

▼農繁期対策期間

平成25年9月8日(日)～

10月6日(日)

なお、支店により農作業の進捗状況に合わせて期間を変更する場合があります。

期間中、組合員に限りレギュラーガソリンを通常より更に2円安くご提供いたします。

(株)佐渡乳業チーズ パッケージリニューアル

牛乳パックに続き、チーズのパッケージが佐渡市の花「カンゾウ」をモチーフにリニューアルされます。

9月15日を目途に店頭で販売されますので、ぜひご賞味ください。



「家の光」12・1月号 予約受付開始

平成26年1月からの記帳・帳簿等の保存義務化に対応しています

2014年
家の光 **家計簿** [日記付]
定価980円(税込)
12月号別冊付録
記帳・帳簿等の保存義務化に対応

2014年
お料理カレンダー
365日
定価980円(税込)
1月号別冊付録
毎日野菜を350g! 健康レシピ集

記帳で守るわが家の家計 健康な食事で笑顔の毎日 **家の光**

▼お支払は購買決済をご利用下さい。
「総合ポイント」が貯まりお得です。
▼お申し込み
各支店・出張所窓口にてお申し込みください。

佐渡汽船両津ターミナル ATM休止のお知らせ

佐渡汽船両津港ターミナルの耐震改修事に伴い、待合室に設置しておりますATMを休止いたします。

ご利用のお客様には大変ご迷惑をおかけいたしますが、何卒ご理解を賜り、最寄りのJA佐渡両津支店・加茂出張所のATMコーナー等をご利用いただきますようお願い申し上げます。

▼休止するATM
佐渡汽船両津港 待合室ATM
▼休止期間
平成25年9月2日(月)～
平成26年3月20日(木)

7月末 JAの概況

組合員数	15,731人
(内正組合員数)	(9,140人)
(内准組合員数)	(6,591人)
貯金	1,122億3,233万円
貸出金	198億3,709万円
共済保有高(保障)	4,643億7,418万円
購買品供給高	21億9,913万円
販売品販売高	24億0,558万円

経営管理委員会だより

7月29日開催の主な協議事項

- ① Aコープ金井店および直売所の建設工事について
- ② CE機械設備等の修繕について
- ③ 花木センター農地返還に係る復元工事等について
- ④ 役員の特別増資の実施について
- ⑤ 経営管理委員との契約について

理事会だより

7月24日開催の主な協議事項

- ① 休業および営業時間の一部変更について
- ② 夏期賞与の支給について
- ③ 債権管理委員会規程の一部変更について
- ④ 決算監査に係る改善報告書について
- ⑤ 金丸ライスセンターの計量設備の更新について
- ⑥ 出資口数の減口について
- ⑦ コンプライアンス関連規程の制定について

☆☆☆ 今月のAコープの日 >> 9月20日(金) 21日(土) ポイント2倍! ☆☆☆

***** 毎週火曜日: ポイント2倍 毎月第2日曜日: レジ袋持参で5ポイント 毎月第3日曜日: 5% OFFの日 *****

★8月号の答え

ナツヤスミ

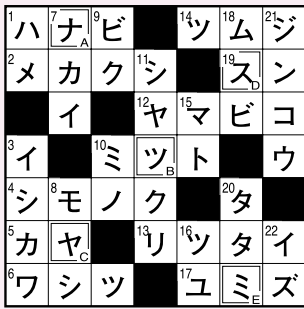

【締め切り 9月17日(火)消印有効】
 ※正解者の中から抽選で5名の方にJA商品券を差し上げます。
 当選発表は10月号誌面。

クロスワードに挑戦!!

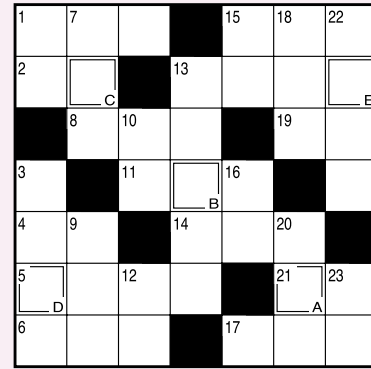

【解き方】
 クロスワードを解いてA～Eの二重ワクの文字を並べると、一つの言葉ができます。それが答えです。

8月号の当選者

菊地タマ子さん／梶原清美さん／渡辺シズ子さん／
 本間シズさん／諸橋昭代さん
 皆様にご記入いただいた個人情報につきましては、当広報誌に利用する以外使用いたしません。

夕テのカギ

- ①夜店でふわふわの——菓子を買った
- ③夏に咲く黄色い花
- ⑦神棚に供える緑色の葉
- ⑨にっこり笑うとへこみます
- ⑩人が並んで作るもの
- ⑫10を3回掛け合わせると
- ⑬シジミやアサリ、ハマグリなど
- ⑮おけやたるにはめるもの
- ⑯タンポポもコスモスもこの仲間
- ⑱激しく燃える火のこと
- ⑳押し入れと部屋とを仕切ります
- ㉑世界三大珍味のの一つ 香り高いきのこです
- ㉒クラゲの体は90%以上がこれ

ヨコのカギ

- ①ざるそばに合う緑色の薬味
- ②能ある——は爪を隠す
- ④後ろの反対側
- ⑤水金地火木土天海といえ
- ⑥贈り物に掛けたり髪に結んだり
- ⑧雲の——から日が差す
- ⑪後から書き足しました
- ⑬ゴーヤともいいます
- ⑭五線や音符が書かれています
- ⑮和服の袖のポケット代わりになる部分
- ⑰大きな口と長いひげが特徴である魚
- ⑲奈良ではほうじ茶で米を炊いて作ることもあります
- ㉑タコが吐きます

エコープマーク推奨品

エコープ 三温糖



☆規格 1kg
 ☆特典価格(税込) 228円
 (通常価格298円)

下記のクーポン券を切り取って、お近くのAコープ店にご持参ください。対象商品の特典価格にてご提供いたします。

エコープ推奨品クーポン券



エコープ

三温糖

1kg 1袋 **228**円(税込)
 (通常価格298円)

ご利用期間 平成25年9月1日～30日
 ※クーポン券1枚で1品限りお求めいただけます。

エコープの得する情報

＼貯まったポイントはお得なときに使おう！／

第4弾 開催決定!

お買物券利用して得するキャンペーン

実施期間 平成25年9月16日(月)～30日(月)

期間中にお買物券を利用すると、店内表示価格よりもお得な価格で購入ができるキャンペーンを実施いたします。キャンペーン対象品は、エコープ店内にてご案内しておりますので、是非このお得な期間中にご利用ください。

貯まったポイントは、エコープ各店に設置してある専用の端末で、お買い物券に交換できます。

500ポイントで
 お買物券(500円分)
 1枚発券

ポイントカードを
 スキャンして、
 タッチ操作!



※貯まったポイントの確認も出来ます。

※詳しくは、店内掲示ポスターをご覧ください。

食ペて み〜っちや



女性部相川支部
辻 久美さん

ただ混ぜて焼く
だけ！簡単おい
しいケーキはい
かが？



米粉を使った塩ケーキ（ケーキ・サレ）・ バナナケーキ・カスタードロールケーキ

材 料

米粉の塩ケーキ（ケーキ・サレ）
パウンド型（小）
卵…………… 1個
牛乳…………… 小さじ2
チーズ（細切り）…………… 30g
米粉（ミックス粉）…………… 50g
ベーキングパウダー…………… 小さじ1/2
玉ねぎ…………… 50g
ウインナー…………… 50g
オリーブオイル…………… 大さじ2強
塩・コショウ…………… 適量

米粉のバナナケーキ
パウンド型（大）
バナナ…………… 1本
砂糖…………… 50g
卵…………… 1個
牛乳…………… 50ml
ヨーグルト…………… 大さじ1
バター…………… 5g
コーンスターチ…………… 大さじ1
ベーキングパウダー…………… 小さじ1
米粉（ミックス粉）…………… 90g
オリーブオイル（サラダ油でもOK）…………… 大さじ1

米粉のもちもちカスタードロールケーキ
天板
卵…………… 4個
砂糖…………… 80g
米粉…………… 70g
ベーキングパウダー…………… 小さじ1/2
水…………… 大さじ3
砂糖…………… 大さじ1
卵…………… 50g
米粉（ミックス粉）…………… 20g
卵黄…………… 2個
バナナエッセンス…………… 少々
牛乳…………… 150ml
生クリーム…………… 200cc

作り方

米粉の塩ケーキ（ケーキ・サレ）
1. ボウルに卵をとき、牛乳・チーズ・オリーブオイル大さじ2を加え混ぜる
2. 1に米粉・ベーキングパウダーをふるい入れ、ゴムベラでさっくりと混ぜる
3. 耐熱皿に玉ねぎを乗せ、塩・コショウ・オリーブオイルを軽く振りなじませ、ラップを掛け電子レンジ（600W）で50秒加熱し、しんなりさせる
4. 2の生地を3と小口切りにしたウインナーをさっくり混ぜ、型に流し170℃のオーブンで30分焼けばできあがり

米粉のバナナケーキ
1. 砂糖・卵・牛乳・ヨーグルト・バターを混ぜ合わせ、米粉・コーンスターチ・ベーキングパウダーを加え粉っぽさが無くなるまで混ぜ合わせる
2. バナナを好みの粗さまで潰し、1に加えなじませ、オリーブオイルを加えて更に混ぜる
3. 生地を型に流し込み、170℃のオーブンで30分焼けば出来上がり

米粉のもちもちカスタードロールケーキ
1. 卵は卵黄と卵白に分け、卵黄に砂糖の1/3を入れ、マヨネーズ程に泡立てしておく
2. 卵白を泡立て、白っぽくなってきたら残りの砂糖を2回に分けて入れ、ツノが立つまで泡立てる
3. 1にメレンゲの1/3を入れ混ぜ合わせ、残りの2/3を加え混ぜる
4. 3に米粉とベーキングパウダーをふるい入れ、ボールを回しながらゴムベラで大きくすくうようにしてサックリ混ぜる
5. オープンペーパーを敷いた天板に4の生地を流し入れ2〜3回落とし、180℃に温めたオーブンで12分焼く
6. 焼き上がったスポンジはオープンペーパーごと取り出し、あら熱をとる

シロップ
砂糖と水を合わせて電子レンジで30秒加熱
米粉カスタード
1. 牛乳を煮立て、バニラエッセンスをふり入れる
2. ボールに砂糖と米粉を合わせてふるい入れ混ぜ合わせ、卵黄を加え良く混ぜる
3. 2に煮立った1を少しずつ加え、よく混ぜ、こして1の鍋に戻し入れる
4. 中火にかけ、ヘラで混ぜながら煮て、ふつふつしてきて、粉っぽさが無くなるまで加熱する
5. あら熱を取ったカスタードに8分立ての生クリームを混ぜて出来上がり

仕上げ
スポンジの焼き面を上にしてオープンペーパーに乗せ、シロップを塗ってから米粉カスタードクリームを塗り、紙を巻きすにしながら巻いて完成

家の光図書 新刊

お求めはお近くの JA 支店窓口へ

支店協同活動で
元気な JA づくり

・ふれあい活動や「支店だより」の発行などを通じて、地域との関係づくりを強化するなど、支店機能再構築に取り組むJA。本書は元気な活動を展開する事例から、人が「動き、集う」JAづくりのヒントを探る。
・松岡公明 著 / 小林 元 著 / 西井賢悟 著
・定価（税込）840円

ママとパパも喜び
いまどきの幸せ子育て

・「昔と今の赤ちゃんの世話の違いは？」「いまどきの親世代が祖父母に望むことは？」さまざまな場面で役立つ、孫ができたこれだけは知っておきたいこと57項目。お孫さんや子ども夫婦との幸せな関係づくりに。
・ほうだあきこ 著 / 岡本喜代子 著
・定価（税込）1,260円

おかず、おつまみ、おもてなしにすぐ使える
絶品マリネ

・肉や魚、野菜、果物など、どんな食材も漬け込むだけでとびきりの味に。保存性が高いので、毎日のおかずやおつまみはもちろん、忙しい日のおもてなしにも重宝する。簡単ですぐに使える絶品マリネレシピ集。
・坂田阿希子 著
・定価（税込）1,260円

もっと笑って元気
年400回公演が続く理由

・年間公演回数が400回を越えて、会場が大爆笑に包まれる人気講師のもとに依頼が殺到するのは、ちょっとした仕掛けや工夫があるから。人の心をつかむようなスピーチ上手になりたい方のためのヒントも満載。
・矢野大和 著
・定価（税込）1,365円