

家族で読もう♪

JA佐渡

<http://www.ja-sado-niigata.or.jp>



特集

金融店舗再編についてのご案内



「越後姫」いよいよ出荷本番！

特集 金融店舗(支店)の再編についてのご案内

令和4年5月30日以降 支店と店舗機能が変わります！

金融店舗体制は、現行の9支店(総合金融店舗)体制から、6支店と機能を限定した3金融センター(ATM店舗)の2形態の店舗体制へ再編をいたします。

現在	再編後 (令和4年5月30日以降)		
支店名	支店名 (金融店舗名称)	金融センター (施設呼称)	営業所 (施設呼称)
相川支店	佐和田支店	相川金融センター	高千営業所
佐和田支店		—	—
金井支店	金井支店	—	吉井営業所
新穂支店	新穂支店	—	—
畑野支店	畑野支店	—	—
真野支店	真野支店	—	—
小木支店		小木金融センター	—
赤泊支店		赤泊金融センター	—
両津支店	両津支店	—	加茂営業所

なお、金融センター及び営業所での現金取次はできなくなります。

- 例えば現金を伴う入出金、税金納付など
税金等のお支払いは口座振替をおすすめします。

主なお取引きについて1～8をご確認下さい！

1. 店舗コードと口座番号

金融センターへ移行する店舗は、店舗番号が変更となります。

口座番号については、現在の番号が引き継がれます。

※一部のお客様は口座番号が変更となる場合があります。該当するお客様には別途ご案内いたします。

現在店舗名	現店舗番号	→	新店舗名	新店舗番号
相川支店	006	→	佐和田支店	010
小木支店	032	→	真野支店	029
赤泊支店	040			



2. 貯金通帳のお取扱いについて

現在お持ちの通帳は、そのままご利用いただけます。なお、通帳繰越の際に新店舗名の通帳が発行されます。



3. キャッシュカードのお取扱いについて

現在のキャッシュカードがそのままご利用いただけます。

口座番号が変更になるお客様は差替えとなりますので、該当するお客様には別途ご案内いたします。



4. 年金の受取口座としてご利用のお客様

国民年金・厚生年金などの公的年金はJAで変更の手続きをいたしますので、お客様によるお手続きは必要ございません。

なお、一部共済年金・企業年金などの代理年金につきましては、お客様に変更手続きをお願いする場合があります。



5. 給与振込、各種振込の受取口座としてご利用のお客様

振込依頼人様（ご勤務先の事務担当者様やお取引先など）に令和4年5月30日以降のお振込を「**新店舗名・新店舗番号**」に変更していただきますようご連絡をお願いいたします。



6. 各種自動引き落とし(口座振替)について

公共料金、税金、クレジットカード等の口座振替についてはJAで変更の手続きをいたしますので、お客様によるお手続きは必要ございません。



7. 定期貯金、定期積金証書のお取扱いについて

現在のお取引をそのまま新店舗へ引き継がせていただきます。各種証書はそのままご利用いただけますので、大切に保管してくださいようお願いいたします。

8. 共済について

金融センターにて引き続きお取扱いいたします。

※共済種類によっては支店への取次ぎとなるものもございます。



金融センターの機能

金融センターは全店舗にATMが設置してありますので、普通貯金の入出金や振込、記帳などがATMで行えます。ATMで行えないお取引については支店へ取次ぎをいたします。

金融センター(相川、小木、赤泊)の業務

営業時間 9:00~15:00

- ATMの操作説明、操作補助
- 相談業務
貯金、共済、融資等の相談、取次
- 各種申込、提出物等の取次

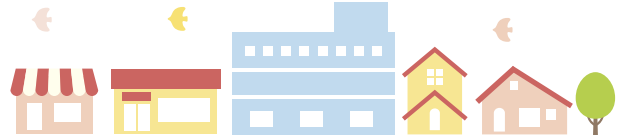

※金融センターから支店への取次案件は、原則としてお預りした日の翌営業日に支店でお手続きし、皆様へのご返却は原則郵送とさせていただきます。

お急ぎの場合は、お手数ですがお近くの支店までご来店をお願いいたします。

なお、相川支店・小木支店・赤泊支店をご利用の皆様へは令和4年4月頃に個別にご案内を郵送いたしますので、よろしくお願いいたします。

JA職員になりすました詐欺にご注意下さい!

当JAの職員がおお客様の「キャッシュカード・ご印鑑」をお預りすることや、電話および訪問等でおお客様の「キャッシュカードの暗証番号」をお尋ねすることはございません。万一、そのようなことがあった場合には、JAおよび警察へご連絡いただきますようお願いいたします。



JAバンク

いつでも、どこでも
手軽で便利だぞう。



JAバンクアプリとJAネットバンクに登録しませんか

お手元に、キャッシュカードなどJAバンクの口座番号が分かるものをご用意するだけ。

詳しくはJA金融窓口または
ヘルプデスクまでお問い合わせ下さい。



ヘルプデスク 平日 9:00~21:00 土日祝 9:00~17:00

☎ 0120-058-098

JAバンクアプリ bankap-ja-helpdesk@dream.com
JAネットバンク ja-helpdesk@dream.com



JAバンクアプリ

アプリをダウンロードして簡単登録!いつでもすばやく
口座残高のチェックや明細の照会ができるサービスです。

残高照会

入出金明細照会

投信残高照会



定期預入明細照会

アプリのサービス画面から、
JAネットバンクにアクセスできます。

ダウンロードは
こちらから



インターネットにアクセスするだけで、振込や税金・公共料金
払込等さまざまな取引ができるサービスです。

振込・払込

定期貯金

ローン繰上返済

カードローン

マネーフォワード for JAバンク

(家計簿アプリ)



アクセスは
こちらから

●「投信残高照会」「定期貯金」「ローン繰上返済」「カードローン」は、JAによってお取り扱いできない場合や、一部機能に制限を設けている場合、対象商品・案件が異なる場合があります。●「マネーフォワード for JAバンク(家計簿アプリ)」は、株式会社マネーフォワードが運営しています。JAバンクの運営ではありません。お問い合わせは、株式会社マネーフォワードまでご連絡ください。

令和4年4月1日より振込手数料を一部変更致します。

日頃より、当JAをご利用いただきまして、誠にありがとうございます。

みだしのことにつきまして、下記の通り振込手数料を一部変更させていただきます。

今後とも、より一層のサービス向上に努めてまいりますので、何卒ご理解を賜りますようお願い申し上げます。

なお、下線部分に変更箇所となります。

変更前

		同一店内	当組合本支店あて	系統金融機関あて	他金融機関あて	
送金手数料		—	無料	440円/件	普通扱い(送金小切手) 660円/件	
振込手数料	窓口	110円/件 110円/件	110円/件 110円/件	220円/件 440円/件	文書扱い 660円/件 880円/件	電信扱い 660円/件 880円/件
	機械利用	3万円未満 3万円以上	55円/件 55円/件	55円/件 55円/件	110円/件 330円/件	440円/件 660円/件
	自動化機器利用	3万円未満 3万円以上	無料	無料	110円/件 330円/件	330円/件 550円/件
	インターネットバンキング利用	3万円未満 3万円以上	無料	無料	110円/件 330円/件	330円/件 550円/件
	法人ネットバンク、JAデータ伝送サービス利用(振込・総合振込)	3万円未満 3万円以上	無料	無料	110円/件 110円/件	220円/件 330円/件
代金取立手数料		同一交換地域内 220円/通		遠隔地 440円/通	普通扱い 660円/通	至急扱い 880円/通
その他諸手数料		送金・振込の組戻料 660円/件 ただし、当組合の店内については無料、本支店間の組戻しについては、110円/件とする。 不渡手形返却料 660円/通 取立手形組戻料 660円/通 取立手形店頭提示料 660円/通 ただし、660円を超える取立費用を要する場合はその実費を徴求する。 地方税の収納機関への振込 440円/通 ただし、新潟県内分は無料とする。				

(注) 1. 機械利用とは、MT・電子媒体による交換、定額自動送金、登録総合振込を利用した振込。2. 自動化機器利用とは、ATM(現金自動貯払機)を利用した振込。3. インターネットバンキング利用とは、パソコン・携帯電話を利用した振込。4. 代金取立手数料の同一交換地域とは、同一地内にある金融機関が加盟している交換所の区域をいう。遠隔地とは、同一交換地域以外の島内交換所及び新潟・長岡交換所までをいう。また、普通扱いは集中取立、至急扱いは個別取立のことをいう。5. 本表の金額には、消費税及び地方消費税の10%を含む。

変更後

		同一店内	当組合本支店あて	系統金融機関あて	他金融機関あて	
送金手数料		—	無料	440円/件	普通扱い(送金小切手) 660円/件	
振込手数料	窓口	110円/件 110円/件	110円/件 110円/件	220円/件 440円/件	文書扱い 600円/件 770円/件	電信扱い 600円/件 770円/件
	機械利用	5万円未満 5万円以上	55円/件 55円/件	55円/件 55円/件	110円/件 330円/件	380円/件 550円/件
	自動化機器利用	5万円未満 5万円以上	無料	無料	110円/件 330円/件	270円/件 440円/件
	インターネットバンキング利用	5万円未満 5万円以上	無料	無料	110円/件 330円/件	270円/件 440円/件
	法人ネットバンク、JAデータ伝送サービス利用(振込・総合振込)	5万円未満 5万円以上	無料	無料	110円/件 110円/件	220円/件 330円/件
代金取立手数料		同一交換地域内 220円/通		遠隔地 280円/通	普通扱い 500円/通	至急扱い 720円/通
その他諸手数料		送金・振込の組戻料 500円/件 ただし、当組合の店内については無料、本支店間の組戻しについては、110円/件とする。 不渡手形返却料 500円/通 取立手形組戻料 500円/通 取立手形店頭提示料 500円/通 ただし、500円を超える取立費用を要する場合はその実費を徴求する。 地方税の収納機関への振込 330円/通 ただし、新潟県内分は無料とする。				

(注) 1. 機械利用とは、MT・電子媒体による交換、定額自動送金、登録総合振込を利用した振込。2. 自動化機器利用とは、ATM(現金自動貯払機)を利用した振込。3. インターネットバンキング利用とは、パソコン・携帯電話を利用した振込。4. 代金取立手数料の同一交換地域とは、同一地内にある金融機関が加盟している交換所の区域をいう。遠隔地とは、同一交換地域以外の島内交換所及び新潟・長岡交換所までをいう。また、普通扱いは集中取立、至急扱いは個別取立のことをいう。5. 本表の金額には、消費税及び地方消費税の10%を含む。

大型和牛繁殖支援施設(CBS)の総括と取り組み

本格的に事業を開始して今年で3年が経過し、計372頭規模(12月末現在)となっています。今年度は家畜市場へ年間134頭上場し、徐々に子牛も評価され販売価格も上向きに成ってきました。佐渡の和牛繁殖農家戸数も大きな減少は無く、高千家畜市場の上場頭数の確保にも貢献できました。



高千家畜市場

4月 41頭、7月 33頭、

11月 55頭

長岡家畜市場

9月 5頭

新規農家も増え、佐渡牛の存続と既存農家の維持・規模拡大に努め、預かり家畜の受入も随時行っています。新規就農者の支援・市場の活性化・耕畜連携による複合営農への堆肥供給など、安心・安全な農産物生産に取り組んでいます。

◇今後の取り組み◇

- 1 高千家畜市場上場頭数400頭に向け、繁殖雌牛の年1産を目標に子牛生産の向上、受胎率向上と事故牛ゼロを目指す。
- 2 環境衛生・飼育技術の向上に取り組み、市場購買者が安心して購入出来る子牛作りの実践。
- 3 預託家畜の受入等行い、労力軽減・増頭意欲の啓発、所得向上の支援並びに新規就農者・畜産研修生の受入体制の構築に努める。
- 4 耕畜連携による複合営農への堆肥供給のため、完熟堆肥の製造と確保に努め堆肥散布に取り組む。

CBSの稼働報告(令和3年12月31日現在)

【現在規模 飼養頭数】

- 繁殖雌牛 236頭(和牛211頭、*交雑種25頭)
- 子牛・育成牛 126頭(雄64頭、雌62頭)
- 預託牛 10頭(成牛10頭)

【預託牛の受入】

- 令和3年度12月末現在:繁殖雌牛10頭預託中
- 預託料は成牛並び子牛・育成牛とも750円/日で受入。

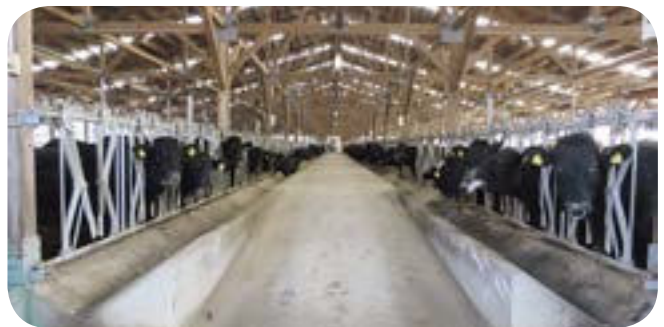

* CBSとは、キャトル・ブリーディング・ステーションの略(牛の総合繁殖施設)。

* 交雑種とは、乳牛の雌牛に和牛を交配し生まれた牛。一般的には、肥育素牛として出荷されるが、近年では受精卵移植の借り腹としても飼育されている。

CBSで頑張っています!

やすだ りく
畜産振興課 安田 陸さん(21歳)

牛が好きです。
家業を継ぐために
勉強中です。



— CBSに入るきっかけは?

高校卒業後、これから考えたとき畜産農家の実家を継ぎたいと思いました。でも、すぐに継ぐよりも勉強してからが良いと考え、佐渡島内で実家も手伝って、畜産の勉強できる場所を探していたときに募集を見つけたのがきっかけです。

— 実際に働いてみてどうですか?

牛の成長がこんなに感動するものなんだなと思いました。子牛の出生、保育、育成、出荷までの流れを経験でき、やりがいを感じます。自分は育成がメインですが、他の分野も仕事で関わっているので1週間離れて育成に戻ると大きくなっていて感動します。色々なことを教えてもらえる恵まれた環境で働いています。

— 大変なことはありますか?

何よりも大変なのは気候をみて牛の調子などの対応をすることです。また一頭ずつにエサをスコップで何度も与えるので腕が筋肉痛になることです。

— 大切にしていることはありますか?

牛のちょっとした変化に気づけるようにすることです。日々一緒にいる牛たちなので、ちょっと変だな気になるな、というときは獣医に診てもらおうようにしています。

— 今後の目標を教えてください。

専門知識もそうですが、人工授精師や削蹄師の資格を取得したいと考えています。少しでも佐渡の畜産業に貢献できるように頑張っていきたいです。



◀LINE公式アカウントができました!
アカウント名: JA 佐渡営農情報

◀ 営農フェアなどのイベント情報や指導会案内など営農関係の情報を配信!

⑧ LINE アプリから読み込んで下さい



◀水稲情報メール配信サービス

または登録用アドレス

wbmv6348reg@mr.cbz.jp

水稲の生育情報などを配信!

園芸重点品目推進活動レポート

アスパラガスの生産量拡大に向けて

出荷量増加、新規生産者の拡大を目指し、雨よけ栽培やかん水設備の導入を推進しています。薬剤防除の徹底とかん水の必要性の指導と、関係機関と協力して作成した「栽培マニュアル」を用いて統一的な指導を行っています。

また、出荷方法を一部簡素化したことで出荷者、出荷量が増加しました。新規栽培者の中には、個々で栽培を開始する他にグループで栽培を開始するなど新たな取り組みも生まれました。

昨年完成した研修園地では、品種間や、各種（強硬化・簡易・超簡易）雨よけ栽培の比較試験を継続的にを行っています。

販売数量	3.9トン	(前年比	121%)
販売金額	3,608千円	(//	134%)
販売単価	930円/kg	(//	111%)

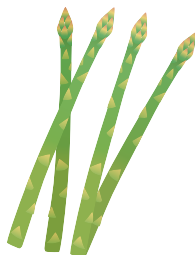

おけさ柿担い手育成塾の取り組み

今年度で7年目を迎え、昨年度から受講している6期生16名、今年度受講を開始した7期生8名が現在受講しています。

修了後に柿栽培を始めた方は、3名になりました。今後はおけさ柿担い手育成塾では産地の担い手・後継者不足が問題となる中、次の世代の掘り起こしに繋がるよう生産者・関係機関と協力し、引き続き取り組みを進めていきます。



直売所生産・販売拡大

昨年度に引き続きコロナ禍でイベント等は開催できませんでしたが、直売所としては多くのお客様にご来店いただきました。

次年度は前年に引き続き「販売力の向上」を課題として、「店舗の販促強化」と「さどまるしえ」を中心としたネット販売に取り組みます。よらんか舎では「生産者と消費者の距離が近い直売所」を目指して、店舗運営にあたります。マーケットインに沿った栽培品目の提案、企画を行ない、園芸振興に繋げていきます。

販売高 162百万円 前年比105%

GAP 第三者認証の取り組みについて

良い

農業

実践

GAP (Good Agricultural Practice:農業生産工程管理) とは、農業において、食品安全、環境保全、労働安全等の持続可能性を確保するための生産工程管理の取り組みのことで、

食品安全だけでなく、環境保全、労働安全、人権保護、農場経営管理に関する取り組みを行うことで、持続可能な農業生産につながります。

GAPは、これらの取り組み状況を記録簿や掲示物によって確認・表示しながら、農業活動を改善することで、より良い農業経営を実現する取り組みです。

JA佐渡では、「ASIA GAP研究会」を組織し、第三者認証であるASIA GAP認証制度を団体認証での取得を続けています。

本年度は、6件の農家・農業経営体+畑野米倉庫が審査に臨み、合格しました。

次年度は、新たに5件の農家・農業経営体が取り組みに加わり、11件の農家・農業経営体が審査を受ける予定です。

その他、認証取得を目指さず、GAP活動に取り組む方についても研修会や個別指導を行うなど指導・支援をしておりますので、ご興味のある方は **営農企画課 (☎63-3106)** までお問合せ下さい。



◀おけさ柿情報メール配信サービス

または登録用アドレス
aruuq3381reg@mr.cbz.jp

おけさ柿の生育情報
などを配信!



◀その他園芸情報メール配信サービス

または登録用アドレス
pylq1332reg@mr.cbz.jp

水稲・おけさ柿以外の主だった
園芸品目の技術情報などを配信!



ほうれん草

旬：冬



栄養満点!!緑黄色野菜代表格、ほうれん草特集

さっと茹でるだけでも、ソテーやナムルでも、みそ汁やスープでも美味しい健康野菜、ほうれん草の特集です。

ほうれん草に含まれる栄養素

ほうれん草といえば鉄分が豊富なイメージがありますよね。鉄分はからだに吸収されにくい栄養素ですが、ビタミンCと一緒に摂取すると吸収率が上がります。また、肉のタンパク質も鉄分の吸収率を高めるので、お肉と相性バッチリです。

根っこ付近の赤い部分にはマンガンやポリフェノールが含まれています。少し土っぽい香りがしますが、栄養もあるので食べてみてください♪

選び方

- 1 葉がしっかりと生えていて厚みがあるもの、緑色の濃いものを選びましょう。
- 2 根元のみずみずしさも要チェック！

よらんか舎にはアクが少なく生食できる「サラダほうれん草」や、寒さに当てて甘みを増した「ちぢみほうれん草」も出荷されています。出荷量は少ないので、見つけたときはぜひお試しを！

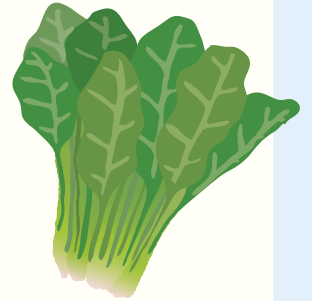

保存方法

お店で売っている袋の状態でも保存できます。保存は野菜室で、立てておくと傷みにくくなります。

冷凍保存の場合：少しかために茹でてから水にさらし、水けを絞りラップに包み冷凍庫へ。使うときはレンジで解凍してからソテー等にするか、凍ったままスープ等に入れて加熱調理しましょう。



佐渡産野菜はよらんか舎で♪

新鮮空間

よらんか舎

よらんか舎
今月の逸品

全国に誇る佐渡の加工果実、干柿

よらんか舎には約20名の生産者が干柿を出荷しています。仕上がりは十人十色。味や色、食感が異なります。ぜひ、食べ比べて自分のイチオシを見つけてみてください♪



2月末まで沢山出荷されます。「干柿の天ぷら」をぜひお試しください!!

2月の売れ筋トップ5

- 1 長ねぎ (まだまだ寒い鍋の季節♪)
- 2 キャベツ (加熱すると甘みが増します)
- 3 りんご (レンジでアイスと一緒に!)
- 4 ほうれん草 (栄養モリモリ野菜です。)
- 5 さつまいも (おやつに大学いも♪)

店舗情報

寒いときこそ冬野菜を楽しもう♪

出荷情報はブログをチェック!!→



「野菜づくりは奥が深い。
日々試行錯誤していき、
良いものを作っていきたい。」



かねこ **金子** おさむ **修**さん(62歳) 背合

営農年数 / 2年
栽培品目 / 米(コシヒカリ) 2ha、ネギ30a



◆定年して米作り以外に何かやれることはないかと考えた時、畑を有効活用しようと「ネギ栽培」を始めました。全てが未経験のことなので自分にとっての経験値になると、作業効率を上げるために自分で機械を作ったり、栽培のコツなど情報収集をして取り組んでいます。

🍃 こだわりや心がけていること

ネギが美しく見えるように入れる袋からこだわっています。風あたりが強い畑なので、できるだけまっすぐの美しいネギを作るために畝や種まきの間隔など調整しています。



🍃 苦労しているところ

ネギを植える前の土上げと、収穫できるまでの間の草むしりが一番大変です。草むしりはネギを傷つけないように丁寧にしています。

🍃 楽しみ

丹精込めて作ったネギなので直売所に出荷して売るときがやっぱり一番嬉しい楽しみでもあります。

🍃 今後の目標

機材が動く間は続けていきたいです。ネギのいくつかある品種で来年は「大地の響き」と「陽春の宴」の栽培をしてみたいと考えています。



🍃 消費者に向けてのメッセージ

皆さまが食べたいときに販売できるように、直売所にはもちろん「さどまるしえ」にも出店しています。ぜひ食べてみて下さい。



金子さんおすすめの食べ方

お味噌汁の具やうどんの上にかけて食べてみてほしいです。



みんなの広場

今月のさわやかくん

一緒に野球しませんか



真野支店管内
ほんま よしひこ
本間 良彦さん
職業：大工

Q. 現在、取り組んでいることはありますか？
毎週、月・水・日の3日間子どもたちに野球を教えています。自分も野球チームに所属しているので、練習をしたリ試合をしています。

Q. 子どもたちへ教えるときに気をつけていることはありますか？
野球を楽しんでもらえるように、ボールの打ち方・投げ方を教えています。

Q. 野球はどのポジションをしていますか？
キャッチャーをしています。守備の要でもあるので周りをよく見て、気を引き締めてやっています。

Q. これからチャレンジしてみたいことはありますか？
旅行と野球観戦に行きたいです。

Q. 仕事でやりがいを感じるのどんな時ですか？
大工の仕事をしているので、自分の手掛けたものが完成した時にやりがいを感じます。



今月の愛撮る



相川支店管内（北川内）
さかした はれ
坂下 晴空くん（5歳）
だん 暖くん（4歳）
父 純一郎さん 母 暢子さん

ちょっぴり用心深い晴空くんと、なんでも自分でやってみたい暖くん。ウルトラセブンが好きでパッチリ決めポーズ！元気いっぱい仲良し兄弟です！
ご両親からのメッセージ「これからも仲良く元気に育ってね。」

作品をお売り致します。
TEL：22-3558 土屋迄



新穂支店管内（井内）
つちや ようこ
土屋 洋子さん（70歳）

いきいき人生
やりたい事を
見つけ作り上げたい。

やるからにはちゃんとしたものを作りたいたいとこだわりを持って作品作りに取り組む土屋さん。
裁縫は40年以上続けていて、木目込み人形、文化刺繍、衣服、バッグなど様々なものを作っています。洋服のお直し関係の仕事についたこともあり作業はお手のもので、手芸の講師として隣接の地区へ出向いた事もあります。裂織りは新穂歴史民俗資料館の織り機を使い1日70cm×1mほど織っていき、バッグにした際に前後の模様的位置が合うように気を使っています。
現在、土屋さんの好きなことはステンドグラス作りです。毎週土曜日開催される教室に行き作品作りをしています。一人ひとり同じ作品を作っているところから、これが面白いです。健康の秘訣は好きなことを1つはつくり、楽しみや生きがいを持つこと、と語っていただきました。



まぶた
「瞼や顔面のピクピクとも
今日でさようなら」

神経内科医長 寺本 傑 先生

今月は2021年9月より当科で治療開始したボツリヌス治療についてご紹介します。ボツリヌス毒素は神経末端からのアセチルコリン（ACh）放出を抑制することで筋肉の収縮を抑える働きがあります。この作用を利用した医療で最も皆様に馴染み深いのは美容外科で用いられる「シワ伸ばし」かと思います。今回は当院で治療可能な保険適応疾患のうち「片側顔面けいれん」「眼瞼けいれん」についてご紹介いたします。

いずれも顔面の筋肉が収縮することで眼瞼（まぶた）周囲や口・ほっぺの筋肉が意図せずピクピクと収縮してしまふ、もしくはギューツとこわばってしまう病気です。これらの過剰に収縮してしまう筋肉に対してボツリヌス製剤を注射することで、目の開けにくさ、疲れ、顔面（目・頬・口・額）のピクつきといったこれまで困っていた症状がスッキリと治ります。9割近くの有効率があり、2〜3日で効果が現れ、平均3ヶ月程度の有効期間があります。副作用はほとんど無く、日々の内服も要らないので、これらの症状で長年お困りだった方の多くに「やっつて良かった」と喜んで頂ける治療です。

ボツリヌスと聞くと、古くは「辛子レンコン事件」など怖い印象を抱くことがありますが、この治療で用いる「ボツリヌス製剤」はボツリヌス毒素が作り出すタンパク質を人体に安全な形で製剤化（お薬に）したもので、全くもって安全な治療ですのでご安心を。

新潟県内でもこの治療が可能な施設は限られるため「島外に通ってまでは…」と症状を我慢していた方もいらつしやるかと思いますが、長年の鬱陶しさにさようなら。これからはスッキリ元気に暮らせるようになりますよ。治療ご希望の方は遠慮なく当科までご相談ください。

佐渡ふれあい福祉会

介護福祉情報

「自動ラップ式トイレ」のご紹介です

自動ラップ式トイレとは、水を使わずに排泄物を袋に密閉するポータブルトイレです。一般的なポータブルトイレは排泄物をトイレに流したあとバケツの水洗いが必要ですが、その手間が要りません。また、排泄物を袋に密閉するため臭いも気になりません。

ポータブルトイレの購入には介護保険が適用されますので、介護認定を受けている方は一割〜三割の負担で購入できます。（市役所への申請手続き等が必要です。詳しくはふれあい館へご相談ください。）



消耗品の別途購入が必要です。
※ 介護保険適用外



ラップオン・ブリオ
(普通便座タイプ)

税込 98,780円

介護保険適用 お支払い額

- 1 割負担の方 9,878円
- 2 割負担の方 19,756円
- 3 割負担の方 29,634円

使い方



1. 凝固剤を入れる
2. 用を足します



3. 作動ボタンを押す



4. 密閉済みの袋を下から取り出し捨てる。

※ご紹介商品以外にも様々な商品を取り揃えていますので、お気軽にお問い合わせください。





2年ぶり！青果市場の初市が開催

1月5日に、青果物の初市式が佐渡広域食品流通センター（新穂潟上）で2年ぶりに開催されました。世界遺産推薦候補や佐渡金山みかんなど、更なる飛躍に向けた所信が伝えられた後に初競りが行われ、佐渡産の生しいたげや長ネギ、いちご、みかん、りんご等が次々と競り落とされ、賑わいを見せました。



協力して一緒に年越しそば作り&販売

JA女性部赤泊支部では毎年、手打ちの年越しそばを島内エコープに卸して「かあちゃんそば」の名称で販売しています。佐渡産玄そば粉を使い、そば粉8割、小麦粉2割の二八そばを毎年約1000パック（300g／1パック）作ります。

今年のそば作りは28日～30日の3日間行われ、その中でも数を多く作る28日、29日の2日間のそば打ちにはJA青年部員も参加しました。



JA佐渡水稲部会 新規就農者・若手農業者メンテナンス講習会

12月22日にJA佐渡水稲部会農業機械セルフメンテナンス講習会が行われ、講師2人、JA佐渡水稲部会支部長7人、新規就農者・若手農業者21人、JA職員13人（合計43人）が参加しました。

講師の方からは田植え機・コンバイン・トラクターの実機を用いて簡易点検整備についてのポイントと、水稲でのケイ酸資材の流し込み施用（中間追肥）について説明がありました。

寒い中での開催となりましたが、熱心にメモを取る参加者の様子が見られました。



羽田空港で佐渡産PR！

12月23、24日の2日間、トキエア株式会社と共同で、羽田空港で佐渡の食や観光、就航予定のトキエアなどの紹介をしました。空港内のレストランでは佐渡乳業とのコラボメニューの提供や、お客様からは「テレビでネオニコチノイドを使用しない米作りの取り組みを知り応援しています！」とエールを頂きました。



はつらつ 女性部 佐和田支部



私たち佐和田支部は、平時なら島内研修や夏の盆花市、秋の収穫感謝祭、ぼた餅やこんにやく作りなど積極的に活動していますが、新型コロナウイルスのため昨年に引き続き、実施できないことがほとんどでした。しかし、体力づくりのための日本舞踊など芸事は継続しています。以前は、農協や女性部のイベントでお披露目もしていましたが、なかなかそれもかきません。人間は目標がないと生活のハリや気力が薄れてしまいます。まだまだ油断できませんが、体力を維持し今年こそ日頃の練習の成果をみなさんの前で披露したいと張り切っています。

乳製品活用

★ レシピ

牛乳 × ねぎ

ねぎの甘みを包んだ

ねぎチーズいなり焼き

材料

ねぎ..... 1本
油揚げ..... 2枚
農場モッツアレラ
雪の花みそ漬..... 1/2カット
砂糖..... 小さじ1



- 1 モッツアレラを1/2にし、溶けやすいようにピザ用チーズのように切る。
- 2 ねぎは斜め薄切りにし、耐熱容器に入れてラップをかけ、500wで1分30秒加熱し、チーズ、砂糖と混ぜる。
- 3 油揚げは長い一辺に包丁で切り目を入れて袋状に開き、2を詰める。
- 4 3をアルミ箔で包み、オーブントースターで7～8分ほど(1000wの場合)、チーズが溶けるまで焼く。アルミ箔を外して戻し入れ、焦げ目が付くまで焼く。
- 5 食べやすく切り、器に盛って完成。

材料



◀生活情報メール配信サービス
または登録用アドレス huvj8417reg@mr.cbz.jp
Aコープ特売情報やガソリン価格などの生活お役立ち情報を配信!

●●エコープでポイントを貯めよう!●●

エコープの日 2月21日(月)～22日(火)
ポイント10倍! 毎月第3日曜日 2月20日(日)
ポイント2倍! 毎週火曜日

クーポン券を切り取って、お近くのAコープ店にご持参ください。
対象商品を特典価格にてご提供いたします。

◀きりとせん▶



エコープ推奨品クーポン券

エコープ

ホットケーキミックス 800g

クーポン価格 **278**円(税別) **300**円(税別)

通常価格 308円(税抜) 333円(税込)

ご利用期間 令和4年2月1日～28日

※本クーポン券1枚で1品限りお求めいただけます。

※LINEクーポン: 期間中何度でもご利用いただけます。



0906 0098

エコープの得する情報

エコープ新穂店 新装オープン!

改修工事期間中、お客様にはご不便をお掛け致しましたがエコープ新穂店は令和4年2月2日(水)にリニューアルオープン!

店内が新しくなったエコープ新穂店に是非お立ち寄りください。

お買得品を取り揃えて、社員一同皆さまのご来店をお待ちしております!

予告

エコープ佐渡全店

ポイント

3月3日

5倍!

ひなまつり限定

ポイントを貯めるビッグチャンス! ひなまつりは是非エコープへ!



農業税務ワンポイントアドバイス

確定申告の時期がやってまいりました。
決算資料を確認しましょう！

決算前
～ チェックリスト ～
の確認

- 農業の収入・経費になるもので計上もれはありませんか？
- 農業に使用している車両等の共済掛金は計上しましたか？
- 農業に使用している納屋等の建更のうち経費分は計上しましたか？
- 新たに取得した10万円以上の資産は減価償却の登録をされましたか？
- 家事関連費の按分は行いましたか？
- 自家消費高、事業消費高の計上は行いましたか？
- 減価償却費の計上は行いましたか？

確定
申告



農業所得申告支援システムをご利用の皆さまへ

帳票の確認はお済みでしょうか？

⑤（JA購買お買い上げ明細表） ⑥（その他のJA貯金入出金一覧表）の帳票をご覧になり、
経費区分の< >空欄部分を確認して計上してください。

※経費の計上はもれない様をお願いします。下記勘定科目表をご参考にしてください。

農業簿記で使用する主な勘定科目

勘定科目	解説・例
租税公課	固定資産税、印紙税、自動車税、重量税、消費税納付額 (所得税、住民税等は必要経費にはなりません)
種苗費	種籾、苗類、種芋、その他の種子
素畜費	育成牛(子牛)や子豚の購入代金、引取運賃など
肥料費	肥料の購入代金
農具費	10万円未満または耐用年数1年未満の農具 鎌、鋤、スコップ、ジョーロ、ドライバー、レンチ等
農薬費	農薬(共同防除負担金含む)
諸材料費	被覆用ビニール、むしろ、縄、釘、針金、杉板
修繕費	固定資産の修理に要した費用 車検時の整備代、グリス、オイル、Vベルト、草刈機等の替刃、車のタイヤ等
動力光熱費	農作業用の電気、ガス、水道、灯油、ガソリン、軽油代等の燃料費
作業用衣料費	作業服、軍手、手袋、長靴、マスク等
共済掛金	作物や農業施設の共済掛金
雇人費	従業員への賃金
作業委託費	田植えや耕作、稲刈り等の農作業の委託料
地代・賃借料	小作料、農機具等の賃借料、カントリーエレベーターの利用料等
土地改良水利費	土地改良事業の費用
雑費	他の勘定科目に属さないもの 車検時の検査手数料、免税軽油手数料、肩代わり代等

お問い合わせは JA佐渡 営農企画課 税務担当まで ☎63-3106

Information

まだまだ寒い冬!

あったか灯油キャンペーン・灯油定期配送キャンペーン

期間

店頭 ▶ 令和4年2月1日～2月28日まで
定期配送 ▶ 令和4年2月定期配送供給分

延長します!

セルフスタンド 灯油会員価格 **2円/ℓ値引き!**

有人(フル)スタンド・定期配送ご契約の組合員の方はセルフスタンドのキャンペーン価格になります!

詳しくは最寄りのJA佐渡スタンドへお問い合わせください。



利用期限にご注意ください!

JA洗車機 旧洗車プリカ

新プリペイドカードへの更新をお忘れなく!

【利用期限】
令和4年
2月28日(月)まで



総合ポイント

【ポイント失効日】
令和4年
2月28日(月)



ポイントの有効期限の確認は最寄りのJA窓口にてご確認ください。

今月の「家の光」



定価 629円(税込)
お求めはお近くのJA支店窓口へ

JA吉井委託店(食品店舗)の受託者募集します!

地域の皆様にご利用いただいた吉井委託店を継続営業すべく、新たな受託者の方を募集させていただきます。地域住民の支えとなる店舗の経営を行ってみませんか?

店 舗	J A 佐渡吉井委託店
店 舗 情 報	住所：〒952-1203 新潟県佐渡市吉井43
募 集 期 間	令和4年2月28日(月)まで
募 集 対 象	食品販売や店舗経営に興味のある方
お 問 合 せ 先	条件等の詳細については金井支店長まで ☎0259-63-3131



12月末 J A の概況

組合員数	15,385人
(内正組合員数)	7,582人
(内准組合員数)	8,127人
貯 金	1,168億6,655万円
貸出金	115億8,192万円
共済保有高(保障)	3,291億2,260万円
購買品供給高	38億1,432万円
販売品販売高	45億6,475万円

③「内部監査の品質評価実施要領」の一部改正について

① 出資口数の減口について

② コンプライアンス・マニュアルの一部変更

理事会だより

⑥ 果樹防霜設備普及推進方策について

⑤ 令和4年産米 生産・集荷・販売方針について

④ 第10次中期3カ年計画基本方針について

③ 経営管理委員との契約について「3」

② 経営管理委員との契約について「2」

① 経営管理委員との契約について「1」

12月24日(金)開催の主な協議事項(臨時)

経営管理委員会だより

挑戦!!

クロスワード

ヨコのカギ

- ①節分の日に丸かじりする地方もあります
- ②歯がある履き物
- ③世界遺産には文化遺産や——遺産があります
- ④ほっそりした指の例えに使われる魚
- ⑤酸っぱいものを見ると湧きます
- ⑦特定のヤギの毛を使った高級な毛織物
- ⑩受験生が勝ち取りたいもの
- ⑫江戸幕府の旗本、御家人の総称
- ⑭——頭をたたいてみれば文明開化の音がする
- ⑯酒のお供です
- ⑰年齢を尋ねられたので——を読んで答えちゃった
- ⑲愛を英語でいうと

タテのカギ

- ①力士が頭のでっぺんに結います
- ③ベッドルームともいいます
- ⑥南へと吹き抜けていきます
- ⑧父はロバ、母はウマ
- ⑨青→黄→赤と変わるものをよく見掛けます
- ⑪宍道湖の名産である二枚貝
- ⑬水瓶座と牡羊座の間
- ⑮訴えや申請などが退けられること
- ⑰——かまぼこ、——団子、——笛
- ⑲鉄道のレールの下に並べます
- ⑳テレビ——の録画を予約した
- ㉑魚へんに師と書く出世魚

【解き方】

クロスワードを解いてA～Dの二重ワクの文字を並べると、一つの言葉ができます。それが答えです。

1	6	11	17	20
	A			
2		12	15	B
	7	9		
3			16	18
		10	13	
4	8			19
	C			21
5		14		D

1月号の答え

ABCDE
フクワライ



1	セ	6	イ	8	ジ	16	タ	19	カ
2	キ	ガ	エ			13	ナイ	フ	A
	ユ		9	ツ	10	カ	17	イ	エ
		7	ス	ト	14	イ	ク		
3	カ	ズ		11	シ	モ		20	セ
4	ク	シ	ロ		15	ウ	18	カ	イ
5	ド	ロ		12	コ	ト	ワ	ザ	C

【締め切り2月21日(月)必着】

- 正解者の中から抽選で5名の方にJA商品券を差し上げます。当選の発表は、商品の発送をもってかえさせていただきます。
- 皆様にご記入いただいた個人情報につきましては、当広報誌に利用する以外使用いたしません。
- 必ず63円はがきまたは63円分の切手を貼って応募して下さい。
※当選者の方への商品券は今月中に発送いたします。

応募方法

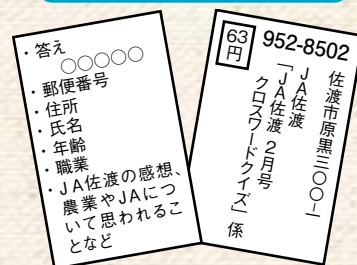

今月の表紙

○色味よし! 味よし! 糖度よし! 「越後姫」本格出荷開始!

1月12日にいちごの出荷目合わせ指導会を開催し、生産者9名が参加しました。今年のいちごは日照不足や年明けからの低温による生長の遅れがありましたが出来は良く、おいしいいちごが出荷されます。

倶楽部長からは「病害虫を出さないようにしっかりと管理し、おいしいいちごを出荷してほしい」と挨拶がありました。

