

家族で読もう♪

JA佐渡

<http://www.ja-sado-niigata.or.jp>



特集

令和4年産米をめぐる情勢

今月号のみどころ

- 適期刈取りと上手な乾燥・調製作業で品質向上!
- シャカシャカおにぎり
スマイル・キッズフォトコンテスト 入選作品紹介
- 乳製品レシピ『パプリカ』

雑草どこかな～





令和4年産米をめぐる情勢

① 3年産主食米の販売経過について

全国的な情勢としてはコロナ禍による業務用向けの需要の減少や、持越（古米）在庫の増加による年産切り替えの遅れ等により、出荷実績は前年を下回っています。

新潟県産コシヒカリは大手コンビニ向けの出荷が3年産米に切り替わったことと、主要卸において民間玉から全農玉中心の使用に切り替わっていることから、出荷進度は平年並み程度まで回復してきています。佐渡産コシヒカリは生協等での販売が堅調な一方、大手コンビニの使用時期が後倒しとなっていることから、出荷進度は前年を下回っています。

② 米取引先からの佐渡米に対する評価

3年産米に関する佐渡米の評価についてご紹介を致します。

- 米卸業者では1等米比率が高かったこともあり、他の産地より扱いやすい銘柄となっている。これは生産者の絶え間ない努力により達成されたものであることから感謝を申し上げたいと同時に、4年産米についても1等米比率90%以上を目指して欲しい。
- 環境にやさしい米づくりを軸に取り組んでいることもあり、小売店からも評価が高いことから、その強みを軸に、研ぎ澄ましていって欲しい。
- 3年産米はクサネムの混入が散見されたことから、刈取り時には十分に注意して刈取りをして欲しい。

3年産米は、卸業者や小売店からのクレームの発生は減ったものの、そのうちの半分（4件）がクサネムによるクレームです。刈取り時には十分に注意して、クレームを減らしていきましょう。

年産	29年産	30年産	元年産	2年産	3年産
件数	10件	10件	12件	16件	8件



クサネム混入

●これまでの主なクレーム発生内容

- ①異物混入（お茶碗、ガラス片、プラスチック片、クサネム、石混入、カビた糠玉混入） ②包装汚れ
 ③品質不良 ④メイガの混入 ⑤カビ臭・高水分 ⑥コクゾウムシの混入 ⑦コンタミ（もち米の混入、粳混入）



コクゾウムシの混入



ガラス片の混入

③ 4年産米の需給見通し

一般的には民間在庫量が200万トンを超えると価格が影響を受けるとされていますが、コロナ禍の影響により業務用需要が予想以上に減少したことから、6月末の民間在庫量は213～217万トン程度の水準となることが想定されます。3年産米の持越在庫の増加やコロナ禍による需要の減少・節約志向の高まりがあるため、需給緩和が進み、4年産米についても厳しい販売環境となることが想定されます。

④ 4年産米の販売対策(抜粋)

(1) 新潟米の基本的な考え方

- コロナ関連の行動規制緩和、インバウンド再開などにより業務用需要の回復が期待されるものの、先行きは不透明であることから、産地間・業者間競争が激化すると想定されます。家庭用精米の販売促進対策の取り組みを重点的に行います。
- 卸・実需者と連携したクローズドキャンペーン等の店頭プロモーションを強化します。また、店頭プロモーションを後押しするため、テレビCMおよびSNSを活用したPRを展開します。
- 生産拡大が進む新之助については、新潟県と連携し認知度向上をはかりつつ、新たな需要を開拓します。
- 「朱鷺と暮らす郷」米の宣伝資材の作成と、佐渡市と連携しながらテレビ会議や実訪問活動など多様な手法により営業活動と販売促進対策に取り組みます。

(2) 新潟米としての販売促進対策

- テレビCMを新米時期にあわせて新潟米への親近感を演出して佐渡米を楽しんでおいしく食べることにつなげるため、著名人を起用したテレビCMを作成・放映します。
- SNS (Instagram、Twitterなど) による新潟米の情報発信を行います。
- 新潟県と共同宣伝として、新之助の認知度向上とブランドイメージを演出するため、著名人を起用したテレビCMを作成・放映します。
- 卸業者と連携し独自キャンペーンや宣伝などの量販店・店頭プロモーションを展開します。
- 新潟米の販売拡大が見込める加工米飯等の実需者と連携しプレゼントキャンペーンを展開します。

(3) 佐渡独自の販売促進活動

宣伝・PR活動	ラッピングトラック（1号車・2号車）による佐渡米の宣伝活動	通年
販売促進活動	佐渡市と連携しながら、米穀店向けに新米キャンペーンの実施 米穀店や実需先には佐渡独自の販売促進グッズの提供 直売所「よらんか舎」を活用した佐渡米の食べ方提案	11月 通年 通年
各種営業活動	JA 役員によるトップセールス（WEB・実訪問）の実施 米卸業者・実需先とのテレビ会議・訪問による営業活動の実施 佐渡市・米卸業者と連携し、新規米穀店への訪問活動の実施	年1回以上 随時 随時
消費者交流	生協が主催する田植え・草取り及び江掘りや稲刈りなどの農作業体験を含めた産地交流（予定） オンラインを活用した生協の組合員・職員との交流会	年3回 年1回以上
その他	SNS「佐渡のたんぼにつき」による情報配信 取引先向け情報誌「佐渡米通信こめーる」の発信	随時 月1回



主要取引先へのトップセールスの様子



コープデリ生活協同組合連合会との稲刈り交流会の様子

適期刈り取りと適正な乾燥・調製で、高品質な佐渡米を消費地に届けましょう



適期刈取りのポイント

積算温度による刈取り適期の目安

品 種	通常年	高温登熟年
コシヒカリ	1,000℃ (出穂後40日程度)	950℃
こしいぶき	975℃ (出穂後37日程度)	925℃



○積算温度計について

各地区の佐渡米未来プロジェクト圃場に積算温度計を設置しました。
(各事業所1圃場ずつ設置 計9ヶ所)
情報看板に積算温度が記載してありますので参考にご覧ください。

※高温登熟年（出穂期5～24日後の20日間の平均気温が概ね26℃を超える年）
今年度については高温年となる可能性があるため最新の天気予報等ご確認ください。

積算温度の目安の少し前から籾の黄化率を確認し、収穫判断をお願いします!!

※**収穫適期開始は黄化籾割合が85～90%くらいになった頃です。(下図参考)**

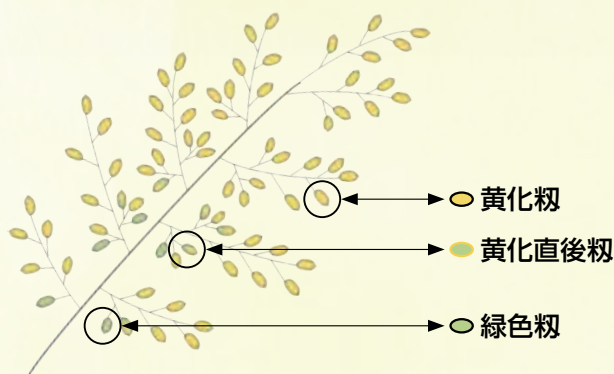

黄化籾率の調査方法

- ① 1次枝梗が9本程度の平均的な穂を選ぶ。
- ② 上位3本目及び4本目の1次枝梗に付いている2次枝梗籾が黄化しているか確認する。
- ③ 上記について、10本の穂で確認し、8本以上該当したら刈取適期とする。

○早刈りすると、、、

・青米、未熟粒の混入増加や収量低下の原因になります。

○刈遅れると、、、

・着色米、胴割米が増加して品質低下を招きます。また、倒伏を助長し収穫作業にも支障をきたします。

○フェーン時の対応について

・速やかに湛水し、稲体からの急激な蒸散による障害の発生防止につとめましょう。
天気予報もこまめに確認し、事前に予測される時は予め湛水するようにしましょう。



乾燥調製作業のポイント

使用前に機械の整備点検・清掃を!!

毎年、機械の整備・清掃不足や人為的ミスによる格落ちが発生しています。必ず整備点検・清掃をお願いします。

乾燥・調製【籾混入や肌ずれに注意】

- ◎ヤケ米防止：収穫後はすみやかに乾燥機に張り込み通風または乾燥しましょう（仕上げ水分は15%以下）。
 - ◎胴割粒防止：胴割しやすい（濡れ）状態や同割れしやすい品種では送風温度を下げ、「ゆっくり」乾燥しましょう。（毎時乾燥速度0.5%以下）
 - ◎肌ズレ防止：籾摺り作業は籾の温度が下がってから行いましょう。
 - ◎他、調整は品種毎の適正な網目を使用し適正流量で行ないましょう。
- ※玄米水分14%以下の過乾燥になると炊飯前の精米浸漬中に表面亀裂の発生が多くなり、炊飯中のデンプン溶出が過多になるなどの理由で食味は低下します。また過乾燥になると胴割米の発生もしやすくなりますのでご注意ください。
- ※出穂期後10日間の最高気温が33℃以上になると立毛胴割れのリスクが高まります。



◀LINE 公式アカウントができました!
アカウント名: JA 佐渡営農情報

営農フェアなどのイベント情報や指導会案内など営農関係の情報を配信!
⑧ LINE アプリから読み込んで下さい



◀水稻情報メール配信サービス

または登録用アドレス
wbmv6348reg@mr.cbz.jp

水稻の生育情報などを配信!

おけさ柿

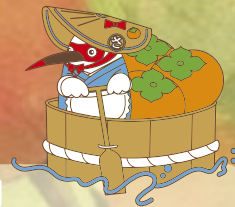

秋の佐渡を彩る代表果実「おけさ柿」。めぐまれた気候により、佐渡に適した果実として育まれてきました。化学合成農薬などの使用をできるだけ抑え、産地としてより信頼されるよう環境に優しくおいしい柿づくりを進めています。安心・安全で、色よし・味よし・食味よしの3拍子そろっているのが佐渡の「おけさ柿」です。

受付期間
10月1日～10月31日
発送予定
10月25日ごろ

「ふるさとの味」を心をこめてお届けします。



① 品種 刀根早生・平核無
L/36玉

4,900円

③ 品種 刀根早生・平核無
L/18玉

3,400円

② 品種 刀根早生・平核無
M/40玉

4,300円

④ 品種 刀根早生・平核無
M/20玉

3,100円

かわいいパッケージで食べきりサイズ



⑤ 品種 刀根早生・平核無
L/8玉

2,300円

化粧箱入り厳選おけさ柿

発送開始予定日 10月30日頃



⑥ 品種 平核無
特秀品 2L/8玉

4,000円

※島内でお買い求めの方は（おけさ柿販売所）でご注文ください。

厳選
ギフト

※商品は税・送料込みの価格です。
※天候等により発送が前後する場合がありますのでご了承ください。

※写真はイメージです

JA 佐渡各営農窓口または中央選果場 (☎24-7106) で承ります



農業税務に関するお知らせ

令和4年1月1日から7月31日までの通帳取引のうち、農業税務に係る取引の例示をまとめましたので、参考にしてください。

普通貯金 (兼お借入明細)				仕訳		消費税込分	
年月日	摘要	お支払金額	お預り金額	内容	借方	貸方	(☆: 軽減税率対象)
04-01-28	申告利用料	1,100	支援システム	農業所得申告支援システム利用料(令和3年分)	雑費	普通預金	課税
04-01-31	米代金	R2サイシユウセイサン	*****	令和2年度米の最終精算	普通預金	雑収入※1	☆課税・不課税 ※2
04-02-17	振替	R3イタクトウセイリヨウ	*****	令和3年産保有米委託精米利用料金	生産原価費	普通預金	課税
04-02-25	農) 雑費	*****	R3土壌診断	土壌診断分析経費(令和3年分)	雑費	普通預金	課税
04-02-25	米粉用米	2コメコカサンキンセイサン	*****	令和2産米粉用米認証加算支払い	普通預金	雑収入	☆課税
04-02-25	米代金	2スイデンカツウヨセイサ	*****	令和2年産水田活用米穀(加工用米等)の最終精算	普通預金	雑収入※1	☆課税・不課税
04-03-14	農) 雑収入	土づくり助成金	*****	土づくり運動助成金	普通預金	雑収入	課税
04-03-25	申告利用料	11,000	Web利用料	Web農業簿記システム利用料(令和3年分)	雑費	普通預金	課税
04-03-28	歳出金	ホクリクノウセイキヨク	*****	水田活用直接支払い交付金(産地交付金)	普通預金	雑収入	不課税
04-04-27	申告利用料	*****	R3減価償却	減価償却計算サービス利用料(令和3年分)	雑費	普通預金	課税
04-05-25	農) 会費賦	2,500	直売会費		租税公課	普通預金	-
04-06-15	農) 雑収入	R3ユソウジヨセイ	*****	離島流通海上運賃助成金(令和3年産)	普通預金	雑収入	不課税
04-06-15	農) 雑収入	R2ユソウジヨセイ	*****	離島流通海上運賃助成金(令和2年産)	普通預金	雑収入	不課税
04-06-24	振込	コウフヘンノウキン	*****	経営所得安定対策積立金返納(ナラシ対策)	普通預金	仮払金	-
04-06-24	歳出金	ホクリクノウセイキヨク	*****	経営所得安定対策交付金(ナラシ対策)	普通預金	雑収入	不課税
04-06-27	米契約金		*****	令和4年産米出荷契約金(2,500円/30kg)	普通預金	前受金	-
04-07-25	振込	ツミタテヘンノウキン	*****	経営所得安定対策積立金返納(ナラシ対策)	普通預金	仮払金	-

※1 収入は収入、経費は経費へ計上します。通帳へは<収入>-<経費>の差し引きで入金されますのでご注意ください。
※2 消費税対象の方はJAへご相談ください。

QRコード ◀おけさ柿情報メール配信サービス
または登録用アドレス
aruq3381reg@mr.cbz.jp
おけさ柿の生育情報などを配信!

QRコード ◀その他園芸情報メール配信サービス
または登録用アドレス
pylq1332reg@mr.cbz.jp
水稲・おけさ柿以外の主だった園芸品目の技術情報などを配信!

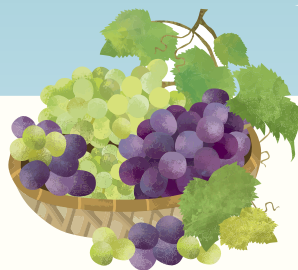

果物の秋到来！ぶどう特集！

上品な甘さと、種なしで皮ごと食べられる手軽さから人気のシャインマスカットをはじめとしたぶどうのあれこれについて特集です。

ぶどうの品種

よらんか舎にはシャインマスカットを中心に様々なぶどうが出荷されます。紫苑、藤稔、雄宝、シナノスマイル、ピオーネ、バラード、BKシードレス、ネオマスカット、シャインマスカット、コトピー、クインニーナ、ウインク、ブラックオリンピア…食べ比べて自分好みのぶどうを探そう♪

黄色いシャインマスカットについて

シャインマスカットといえば黄緑色ですが、黄色の強いものが出荷されることがあります。甘みが非常に高いので、甘〜いぶどうが好きな方には黄色いシャインマスカットがオススメです。

シャインマスカットの栽培方法について

水稻の育苗ハウスを利用して栽培できるため、稲作農家の方でも始めやすく、上手く栽培管理すれば高級品として扱われるため、食べるだけでなく栽培にもオススメです！栽培に興味がある方は最寄りの営農窓口へ！！



稲作中心でも始められる果樹！！



佐渡産野菜はよらんか舎で♪

新鮮空間

よらんか舎

よらんか舎
今月の逸品

今年もお待たせしました『シャインマスカット』

果物の秋が始まります！よらんか舎には様々な品種のぶどうが出荷されますが、中でも売れ筋人気品種はシャインマスカット。



上品な甘さと、種なしで皮ごと食べられる手軽さで人気の品種です♪

9月の売れ筋トップ5

- 1 お彼岸用菊、切り花！
- 2 なす（麻婆茄子、みそ汁に！）
- 3 きゅうり（棒棒鶏、漬物に！）
- 4 ぶどう（シャインマスカット！！）
- 5 オクラ（広報誌8月号に🍷レシピが！）

店舗情報

果物の秋のはじまり♪
出荷情報はブログをチェック!!



佐渡の“美味しい”を届ける

佐渡産直ネット

日頃お世話になっている方や
自分へのご褒美などに
ご利用ください!

さどまるしえ

時期に合わせての商品はもちろん、おけさ柿の一括注文や玄米、自然栽培米の取り扱いなど、さどまるしえは日々拡充を続けています。一部商品はギフトラッピングも対応しております。

キャンペーンも定期開催しており、期間限定のお得商品のご案内やクーポンプレゼントなどを実施!

クレジットカード決済以外にも、コンビニや郵便局で支払う代金後払い(配送完了後に届く、請求書で支払い)、代金引換払いにも対応しております。

初めてでも安心! 動画で使い方をご案内! “さどまるしえ”の使い方

商品の探し方、会員登録せずに購入する方法、さどまるしえ会員になると使える便利なクーポンコード値引きの使い方などを動画でご案内!

2~3分の動画になります!
パソコン・スマホでの使い方を確認
できますのでぜひご確認ください。

さどまるしえの使い方

検索



YouTubeで公開中!

こだわりある農産物や加工品を さどまるしえに出品してみませんか。

出品者
絶賛募集中!

より魅力ある産直ネットとして皆様のお力が必要です。ご協力をお願い致します!

JA佐渡の正組合員または准組合員であればご登録いただけます。

農家/非農家、個人/法人を問いません。商品を掲載するための費用はかかりません。

※商品販売時に手数料を頂きます。

具体的な出品に関するお問い合わせは
さどまるしえ事務局 販売企画課(☎63-3101)まで
E-mail info@sado-sanchoku.net

さどまるしえ 出品者募集

検索



シャカシャカおにぎり スマイル♡キッズ フォトコンテスト

入選作品紹介



最優
秀賞

タイトル

おにぎりでーきた！

堀口 恵里香 さん

選考にあたって

JA 佐渡女性部 本部長 相田 智佳子

JA 佐渡女性部では、近年、食農教育活動に注力して参りました。それは国の宝である子供たちの成長にかかわる最も必要不可欠な食事が、おろそかになった現状があるからです。安全な基準で栽培・加工された農畜産物を安心して購入し、お母さんの愛情で調理した食事がどれだけ食卓に並んでいるでしょうか。手軽なコンビニ食、高カロリーな外食が悪いわけではありませんが、私たちから見ると何とも味気ない印象を受けます。

働き方の変化は「孤食」を生み、耕作放棄地の増加は国内農産物がいかに少ないかを物語っています。私たち女性部は「農家の母ちゃん」たちの集まりです。故郷の田畑で栽培されたお米や野菜を育ち盛りの子供たちにたくさん食べてほしい。そんな願いが私たちの原点です。そのために小さな一歩ですが、佐渡市内の保育園児を対象にシャカシャカおにぎり用の新米コシヒカリを配布しました。故郷のお米を佐渡に暮らす子供たちに一粒でも多くのごはんを食べ、すくすく育ててほしいと願っています。

今回、その延長線上にある企画として「スマイル・キッズ・フォトコンテスト」を開催しました。応募総数53点の中から、選考基準に基づいて厳選しました。すべてが入賞作品と言っても過言ではありません。素晴らしい「スマイル」に点数をつけられるはずはありません。みなさんの笑顔がきっと新しい未来を築くことでしょ。



優秀賞

タイトル

**みんなでたべると
おいしいね☆**

📷 中村 純基 さん



優秀賞

タイトル

私のおにぎり

📷 上山 理恵 さん

入賞



タイトル

わたしごはん派です!

📷 Y さん



入賞

タイトル

「おにぎりうめー!」

📷 筑前 晴葵 さん

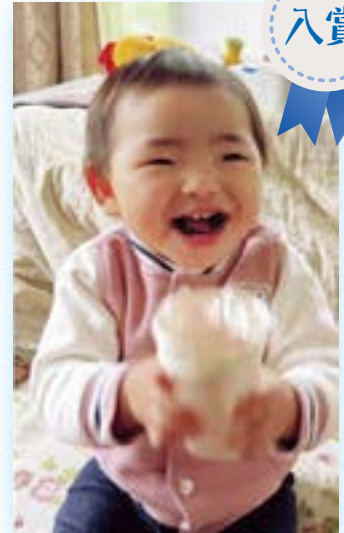

入賞

タイトル

シャカシャカたのしいな♡

📷 みーママ さん



入賞

タイトル

「おにぎり、うまー!!!」

📷 風間 愛実 さん



入賞

タイトル

美味しくな〜れ!

📷 佐々木 舞 さん



みんなの広場

今月のさわやかくん

ターンで佐渡に来ました。
のんびりと暮らしたいです。



佐和田支店管内
たじま しんや
田島 慎也さん

Q. 佐渡に来たきっかけは何ですか？
東京でバーテンダーとして働いていましたがコロナの影響で難しくなり、副業でしていたHP作りなどはリモートで仕事ができるので、島で暮らすのもいいかなと思いついて佐渡に来ました。今年の5月から住んでいます。

Q. 佐渡では何をしていますか？
佐渡グリーンフィールドで働いています。田んぼで溝切りなどしています。

Q. 佐渡に来て驚いたことはありましたか？
沢山の野菜をもらえるとこです。一人暮らしなのでとても助かります。また、鬼太鼓に誘っていただき地域の祭りを感じてとても新鮮でした。

Q. これからチャレンジしてみたいことはありますか？
納屋を改装してバーを開店したいです。佐渡では珍しいですがダーツなど置いてちよつと遊べるところがあるバーを計画しています。バー以外にも色んなことに挑戦したので詳しい人募集中です。



今月の愛撮る



赤泊支店管内
ちくぜん はるき
筑前 晴葵くん(3歳)
ともひ
智陽くん(1歳)
父 真さん 母 芳美さん

やんちゃで元気よくしゃべる晴葵くんと、静かでおとなしい智陽くん。車のおもちゃで遊んだり、公園で遊んだり家でも外でも元気いっぱい兄弟です！

ご両親からのメッセージ「健康で元気よく、いろいろなことに挑戦してね。」



佐和田支店管内
ほんま ひろこ
本間 弘子さん (81)

『どんちやかちやつちや』と
和気あいあいと楽しむ

約50年前、夫に勧められて着付けの世界に入った本間さん。また、帯を結んで欲しいと着付けが緑で踊りを始め沢山の仲間ができました。

常に前を向き『どんちやかちやつちや』と何事も楽しく取り組むことと、名前で呼び合える関係も大切にしています。現在、着付けは公民館活動の中で教えています。踊りは新潟の家元まで練習に行き感謝祭などで披露していましたが、コロナ禍の影響でお休み中です。

健康の秘訣は立ったときは踵を上下させたり、椅子に座った時は足全体を上下させたりと足をよく動かすこととお話いただきました。



「水虫をあなどっては いけない」

皮膚科医師 樋口 麻衣 先生

◎治療：抗真菌薬の外用や内服。足だけの症状であれば外用のみで治療できるが、爪や他の部位にもある場合、内服が有効。足に塗るときは症状がないところにも白癬が潜んでいるため、足全体に塗る必要がある。毎日塗ってきれいになってからも1〜2ヶ月は同様に外用を継続する必要がある。内服薬の場合は1日1回内服が基本。外用不要だ

夏になると水虫の患者が増えます。水虫とは白癬菌という真菌(カビ)感染症の俗称であり、医学的には白癬と言います。感染部位の9割は足ですが、他にも手や頭、脇や陰部など体のいたるところに感染します。感染した部位で、足白癬、爪白癬、手白癬、頭部白癬と名前が少し変わります。今回は特に頻度の高い足白癬についてのお話です。足白癬の多くは足ふきマットレスやスリッパ、床などを經由して感染します。症状としては皮膚が赤くなったり皮がむけたり、小さな水膨れを作ったりしてかゆみが出てくることが多いです。そのため、湿疹と間違われてしまうことも多くあります。治療と予防については次の通りです。

◎予防：皮膚の清潔・乾燥維持が基本。足に触れるものの共有を避ける。温泉などでは個人用スリッパを使用する。靴やスリッパなども清潔・乾燥を心掛ける。足の指同士が密着しているなら5本指靴下の着用や指の間にガーゼをはさむなども有効。他の人からももらわない、他の人についてこないように靴下を履くことも大切。治療も予防も結構手間がかかることが分かったかと思いますが、足白癬を放置するとどうなるのか。白癬があると皮膚がふやけたり皮がむけたりするため、細菌の侵入口となりえます。細菌が感染すると、足がつよく腫れて痛くなる蜂窩織炎という細菌感染症をおこします。蜂窩織炎は基本的に安静が必要で、場合によっては入院することもあります。水虫といってもあなどらず、日頃から予防を心掛け、もし水虫の心配があればまずは皮膚科に相談し、適切な検査・治療を受けるようにしましょう。

◎治療：抗真菌薬の外用や内服。足だけの症状であれば外用のみで治療できるが、爪や他の部位にもある場合、内服が有効。足に塗るときは症状がないところにも白癬が潜んでいるため、足全体に塗る必要がある。毎日塗ってきれいになってからも1〜2ヶ月は同様に外用を継続する必要がある。内服薬の場合は1日1回内服が基本。外用不要だ

が、種類によっては併用禁忌薬があり、副作用に肝機能障害などもあるため、定期的な受診・血液検査が必要。

◎予防：皮膚の清潔・乾燥維持が基本。足に触れるものの共有を避ける。温泉などでは個人用スリッパを使用する。靴やスリッパなども清潔・乾燥を心掛ける。足の指同士が密着しているなら5本指靴下の着用や指の間にガーゼをはさむなども有効。他の人からももらわない、他の人についてこないように靴下を履くことも大切。

佐渡ふれあい福祉会

介護福祉情報

「脳トレ」で脳を若返らせよう

最近「物忘れが多いな」と思ったことはありませんか。人の名前が思い出せなかったり、好きだったテレビドラマのタイトルを思い出せなかったり…。会話の中に「あれ、あれだよ」といった言葉が増え、答えが喉元まで出かかっているのに思い出せず、「脳の働きが低下しているかも」と、もどかしい思いをすることがあります。ご紹介の本は、一日三分を一年間続けることで、脳の働きの低下防止を目指した脳トレ本です。脳を鍛え始めるのに、いくつになっても遅いことはありません。様々な問題を解いて脳を若返らせましょう。

プロが監修！夢中になれる脳活本



三字熟語リレー
パーツ足し算
詰めクロス
反対語パズル
漢字アート
間違いさがし
など



虫食い算
魔法陣計算
数字ピラミッド
不等号ナンブル
シルエット図形
パズル
など

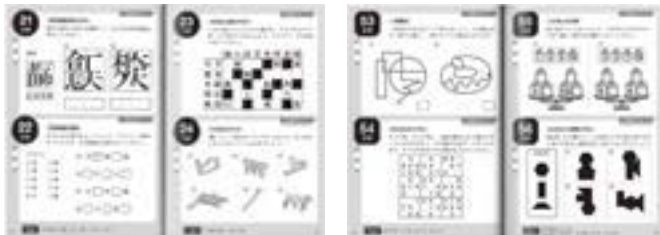

1日3分脳トレパズル366

各種 税込 1,430円



※ご紹介商品以外にも様々な商品を取り揃えていますので、お気軽にお問い合わせください。





おけさ柿担い手育成塾 摘果・防除の現地研修会

7月21日、おけさ柿担い手育成塾の今期2回目となる現地研修会が実施され、8期生の9名が参加しました。研修会ではスマートグラスを使った実演説明もあり、液晶に表示された映像を通して、スマートグラスを装着することで指示が表示されることを体験しました。

まだ画面が小さくて見えにくいなど課題はありますが、遠隔で営農指導出来るようになるスマート農業の一端を垣間見ることができました。



フェーン現象に備えよう！ 水稲水管理指導会開催

8月2日～5日まで島内約60箇所で水管理指導会が開催されました。台風の発生後に水稲のフェーン被害が予測されるため、こまめな水管理で水田の水位を保つことなど事前の対策についての説明が行われました。



指導会の様子はこちらから
<https://youtu.be/RGhzS2IjldU>



西洋なし巡回研修会を開催

7月27日に、羽茂地区の西洋なし園地を巡回する研修会を開催し、生産者10名が参加しました。西洋なし園地では、管理方法、ジョイント栽培についてや主にカラスなどの鳥獣被害対策のポイントなどを確認し、活発に意見交換が行われていました。



今年は大玉傾向で糖度もばっちり！ メロン出荷目合わせ開催！

8月3日、中央営農農機センターでメロン出荷目合わせ指導会が開催され、出荷規格や販売情勢、今年の出来栄を確認しました。目合わせではグランドール（トキ色メロン）、アールスナイトの2品種をカットし、糖度を調査しました。



相川「鉾山祭」 リレーマラソンで佐渡米PR

7月24日、佐渡金山の労働者の慰労と鉾山の繁栄を祈願する「鉾山祭」が佐渡の相川で開催されました。

イベントの一環として相川を会場に1周1.75kmのコースを3時間で何周走れるかを競う「汐風リレーマラソン」が開催され、JA佐渡の駅伝チームが佐渡米のPRをすべく「JAさど米スターズ」のチーム名で参加しました。暑さに負けずに米づくりが出来るように完走しよう！と走り抜けて、19チーム中6位（26周）で完走しました。



乳製品活用

★ レシピ

乳製品 × パプリカ

パプリカを器に

パプリカキッシュ

材料 (3人分)

パプリカ (10cm程度のもの) …	3個	} A
牛乳 …	30ml	
卵 …	2個	
粉チーズ …	5g	
顆粒コンソメ …	3g	
粗びき胡椒 (黒) …	少々	
たまねぎ …	40g	
ベーコン …	15g(1枚)	
パセリ …	少々	



材料



- 1 たまねぎを粗みじん切りにする。ベーコンを細切りにする。
- 2 ボウルにAを入れて混ぜ、タマネギ、ベーコンを加えて混ぜ合わせる
- 3 パプリカは、種を除き、座りが悪い場合は底になる部分の身を包丁で薄くそぎ落とす。
- 4 3に2の卵液を注いで、トースターで15分焼き、そのまま5分放置する。表面に焼き色がついたらアルミホイルをかけて焼く。
- 5 5分放置したらパセリを散らして完成。

ポイント

- ・パプリカの形に応じてへた側を切って器にするのもOK!
- ・食べにくい場合は、包丁で切り分けましょう。



生活情報メール配信サービス

または登録用アドレス huvj8417reg@mr.cbz.jp

Aコープ特売情報やガソリン価格などの生活お役立ち情報を配信!

●●エコープでポイントを貯めよう!●●

エコープの日 9月21日(水)～22日(木)
 ポイント10倍! 毎月第3日曜日 9月18日(日)
 ポイント2倍! 毎週火曜日

クーポン券を切り取って、お近くのAコープ店にご持参ください。
 対象商品を特典価格にてご提供いたします。

◀ きりとりせん ▶



エコープ推奨品クーポン券

エコープ佐渡 オリジナル
 「佐渡産大納言小豆100% つぶあん」 280g 1パック

クーポン価格 **378**円 **408**円

通常価格 398円(税抜) 430円(税込)

ご利用期間 令和4年9月1日～30日

※本クーポン券1枚で1品限りお求めいただけます。

※LINEクーポン: 期間中何度もご利用いただけます。



0906 0098

エコープの得する情報

エコープ佐渡でしか買えない!

佐渡産大納言小豆のつぶあん

特徴

北海道産ビートグラニュー糖を使用し、すっきりとした甘さに仕上げた硬ねりタイプのつぶあんです。食塩は使用していません。おはぎ・おもち作りにそのまま使えて便利です!



秋のスイーツ作りに

- ・お湯でうすめてお月見だんごでぜんざいに!
(9月10日は十五夜です)
- ・焼きたてトーストにつぶあん&ホイップをぬって♪
- ・バニラアイスにつぶあんを添えて!

食卓に佐渡産食材をプラスしませんか?



実りの秋!

秋期農繁期対策実施!

実施期間

令和4年9月10日(土)～令和4年10月10日(月・祝)
各営農農機課及びセルフ以外のスタンドでも、日曜・祝日・第二土曜についても営業を行います。

営農農機センター 営業時間 **8:30～17:00**

※時間外・夜間等に連絡をいただいた場合は、翌営業日の対応となります。ご了承ください。
※作業の進捗状況によっては期間が変更する場合がございます。

JA-SS

秋の収穫支援キャンペーン

キャンペーン期間

令和4年 **9月10日(土)**～令和4年 **10月10日(月・祝)**

組合員様
限定!

ガソリン

(レギュラー・ハイオク)

軽油

(店頭・配達)

組合員価格より

JA佐渡全スタンドにて

2円引き

キャンペーン対象カードは
こちら!



緑色 現金組合員カード 金色 掛売組合員カード



赤色 青色 JAクレジットカード

- 外海府SS 78-2125 ● 松ヶ崎SS 67-2131 ● 小木SS 86-3739
- 佐和田セルフ 57-2229 ● 金井セルフ 63-3189 ● 両津セルフ 24-7750
- 金泉SS 75-2224 ● 畑野SS 66-4205 ● 赤泊SS 87-2207 ● 豊岡店 28-2505

令和4年度 カントリーエレベーター荷受日程表

日	月	火	水	木	金	土
8月21日	22日	23日	24日 新潟次郎	25日 新潟次郎	26日 新潟次郎	27日 新潟次郎
28日 新潟次郎	29日 新潟次郎	30日 新潟次郎	31日 新潟次郎	9月1日 新潟次郎	2日 新潟次郎	3日 新潟次郎
こしいぶき	こしいぶき	こしいぶき	こしいぶき	こしいぶき	こしいぶき	こしいぶき
4日 新潟次郎	5日 新潟次郎	6日 新潟次郎	7日 こしいぶき	8日 こしいぶき	9日 こしいぶき	10日 こしいぶき
こしいぶき	こしいぶき	こしいぶき		コシヒカリ	コシヒカリ	コシヒカリ
11日 こしいぶき	12日 こしいぶき	13日 こしいぶき	14日 こしいぶき		15日 荷受休止	17日 コシヒカリ
コシヒカリ	コシヒカリ	コシヒカリ	コシヒカリ	コシヒカリ		コシヒカリ
18日 コシヒカリ	19日敬老の日 コシヒカリ	20日 コシヒカリ	21日 荷受休止	22日 コシヒカリ	23日秋分の日 コシヒカリ	24日 コシヒカリ
25日 コシヒカリ	26日 荷受休止	27日 コシヒカリ	28日 コシヒカリ	29日 コシヒカリ	30日 コシヒカリ	10月1日 コシヒカリ
2日 コシヒカリ	3日 コシヒカリ	個別荷受期間延長対応 10/8 最終日				

※最終荷受日が10月8日(土)となります。(以降は選別調製作業に入ります。)

受付時間

9月末まで 午前9時～午後6時
10月1日以降 午前9時～午後5時

・品種別の受入期間(受入開始日・終了日)は今後の天候や生育の進み具合で、変更となる可能性があります。

■の表示は荷受休止日です。荷受できませんので間違えて刈り取りをしないようご注意ください。

ただし、天候の状況により、荷受休止日を解除する場合があります。

○上記の荷受期間変更や休止日の解除については、原則として前々日の正午までには決定しますので、各支店営農窓口またはカントリーへお問い合わせください。

JA佐渡ホームページ、メール配信サービス等で最新情報をご確認頂けますのでご利用ください。

お願い

- ・品質事故防止のため、刈り取り後の速やかな搬入(最長4時間以内)にご協力ください。
- ・どうしても上記期間内に搬入できない場合は必ずカントリーへ事前にご連絡ください。個別に荷受期間相談させていただきます。

内容問合せ先 カントリーエレベーター ☎63-6061



**JAカードの
新規お申込みで
もれなく農協共通商品券
1,000円相当を
プレゼント!**

※1 当JAに口座をお持ちの方もしくは新たに口座開設いただく方で、期間中にJAカードをお申込みいただいた方が対象です。
※2 Web申込みは対象外です。
※3 商品券は、JAカードのお申込みを受付けた際に、当JA職員より手交いたします。

期間

2022.5.1

2023.3.31

おトクな特典も!

JA-SSで
ご請求時に1円につき

2円割引!

JAグループ店舗で
JAカードでお支払いいただくと
通常ポイントに加えて

+2%還元!

JAカードをお持ちでない方は、
ぜひこの機会にJAカードの
お申込みをお願いいたします!

お申し込み・詳細は
JA佐渡各支店・金融センター窓口まで



クミアイ家庭薬からのお願い

日頃より、弊社クミアイ家庭薬をお引き立ていただきまして誠にありがとうございます。
 現在、佐渡島内を担当しておりました弊社営業員が退職し、皆様のお宅を定期巡回することができない状況でございます。
 ご愛用いただいております皆様に、多大なご迷惑をおかけしてしまい大変申し訳ございません。人員の確保が難航しておりますが、再度皆様のお宅への定期巡回ができるよう努めますので、お薬箱は処分せずそのまま保管をお願いいたします。
 また、引き続きクミアイ家庭薬商品のご利用を希望されるお客様については、現在通信販売のご案内をさせていただいております。下記問い合わせ先にご連絡いただきまして、ご希望の商品・個数などお聞かせください。
 その他、ご要望やご質問などについても下記まで、お気軽にお問い合わせください。

お問合せ先

協同薬品工業株式会社 新潟営業所 連絡先：025-211-8771
 営業時間 9：00～17：00(定休日 土・日・祝)

今月の「家の光」



定価 629円(税込)
 お求めはお近くの
 JA支店窓口へ

10月申込みスタート!
**家の光 12月号・1月号は
 豪華付録付き!**

家の光12月号(11月1日発行) **1,027円(税込)**

家の光1月号(12月1日発行) **922円(税込)**

お問い合わせは各支店・金融センター窓口まで

お詫びと訂正

8月号(Vol.349) 今月の旬の食材(P4)にて紹介いたしましたネバナに
 含まれる成分を「ムチン」と表記して
 ありましたが、北里大学理学部化学科丑田
 公規教授の研究では『日本では、山芋、
 オクラ、納豆などのねばねば物質を見た
 目で「ムチン」と呼ぶ習慣があり、広く流
 通している辞典などにも記載がある。し
 かし、これらの多くは別の物質で、構造
 からムチンではなく、植物全般にムチ
 ンは存在しない』と発表されておしま
 います。従いまして、標記に誤りがござい
 ました。お詫びして訂正いたします。

7月末 JAの概況

組合員数	15,063人
(内正組合員数)	7,007人
(内准組合員数)	8,056人
貯金	1,143億1,169万円
貸出金	105億2,246万円
共済保有高(保障)	3,197億0,845万円
購買品供給高	19億2,644万円
販売品販売高	26億3,223万円

- 経営管理委員会だより**
 7月25日(月)開催の主な協議事項
 ① 役員賠償責任保険加入にかかる保険料負担方法の変更について
- 理事会だより**
 7月21日(木)開催の主な協議事項
 ① 出資口数の減口について「1」
 ② 出資口数の減口について「2」
 ③ JA佐渡ヘルプライン(内部通報・相談)運営要領の廃止について
 ④ ヘルプライン運営規程の制定について
 ⑤ 事務リスク管理規程の一部変更について
 ⑥ 石田倉庫屋根改修工事の実施について
 ⑦ 佐和田営農農機課屋根改修工事の実施について
 ⑧ 夏期賞与等要求に関する対応について

挑戦!!

クロスワード

ヨコのカギ

- ① 女郎花と書く秋の七草。同じ——科の植物にオトコエシというのがあります
- ② 頭隠して——隠さず
- ③ すいっちょんと鳴く虫
- ④ インフレのときに上がります
- ⑥ 贈答品に付けます
- ⑨ 風が吹くともうかるかも
- ⑩ フェルメールの代表作『真珠の——の少女』
- ⑪ 店の中に他の客はいません
- ⑬ 葉の——は徐々に表れた
- ⑭ 紙を燃やすと残ります
- ⑯ 10 を3回掛け合わせると

タテのカギ

- ② 令和4年9月23日は——の日。国民の祝日です
- ⑤ 秋は稲や粟、ブドウなどいろいろな作物が——を迎える季節です
- ⑦ 竹や梅と並んでめでたい植物
- ⑧ 幸水や豊水が広く作られています
- ⑨ 『赤ずきん』ではおばあさんに化けました
- ⑪ 節約のために——簿を付け始めた
- ⑫ 楽団の前でタクトを振ります
- ⑭ お彼岸には掃除に行つて手を合わせる人が増えます
- ⑮ ピンチなんです!
- ⑯ 長く続けると足がしびれることも
- ⑰ ——コーヒー、——フットボール

【解き方】

クロスワードを解いてA~Eの二重ワクの文字を並べると、一つの言葉ができます。それが答えです。

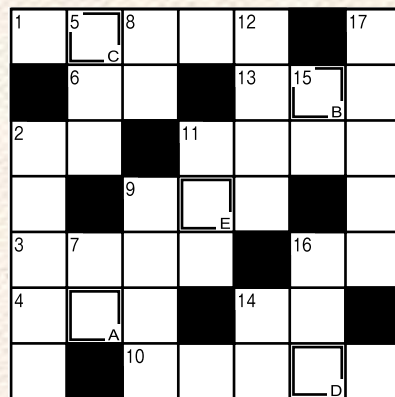

8月号の答え

ABCDE
アワオドリ

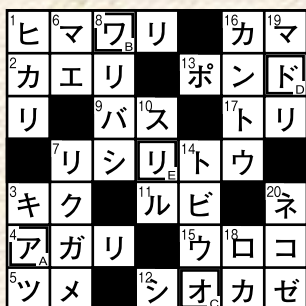

【締め切り9月22日(木)必着】

- 正解者の中から抽選で5名の方にJA商品券を差し上げます。当選の発表は、商品の発送をもってかえさせていただきます。
- 皆様にご記入いただいた個人情報につきましては、当広報誌に利用する以外使用いたしません。
- 必ず63円はがきまたは63円分の切手を貼って応募して下さい。
※当選者の方への商品券は今月中に発送いたします。

応募方法

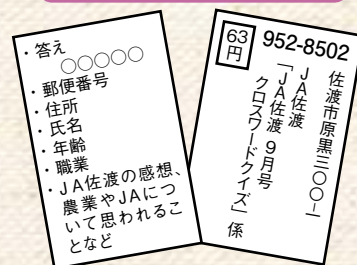

今月の表紙



お米から作った袋を
使いました!

○佐渡たんぼアートほ場でTeam ECO Work! 開催 (7/30)

Team ECO Workは今年で6回目、たんぼアートほ場で開催しました! 当日は快晴以上のスーパー快晴! 総勢52名が参加し熱中症に気を付けて、頑張りました。

この日特別にサッカー・アルビレックス新潟のレジェンド・野澤洋輔さんが参加し「エイエイオー」と掛け声をしていただき作業に入りました。

今回の作業は「たんぼの草取り」と「生きもの調査」。まずは全員でたんぼの草取りをし雑草を見分けながら手作業で抜きました。その後、休憩をはさんで生きもの調査スタート! たんぼにはどじょう、ザリガニなどたくさんの生き物が住んでおり、なんと絶滅危惧種のサドカエルも発見・捕獲しました! 暑い中での作業、おつかれさまでした!!

