

家族で読もう♪

JA佐渡

<http://www.ja-sado-niigata.or.jp>



特集 佐渡の農業と文化を学ぶ 就農研修制度

今月号のみどころ

- 水稲情報
 - ・ 田植え後の管理
- 今月の旬の食材「玉ねぎ」
- 乳製品レシピ「スナップエンドウ」



防霜ファン竣工式

世界農業遺産の島! トキと共生する島!

佐渡の農業と文化を学ぶ

就農研修制度

【JA佐渡の就農研修制度】

佐渡で農業を本格的に始めたい方へ3年間JAの職員として働きながら研修をして就農に向けて準備をする制度です。

2023年4月現在、7名(うち島外からの移住者が4名、島内出身者が3名)の研修生が就農に向けて日々勉強をしています。



水稻中心に研修
3名



園芸中心に研修
4名



将来自分が佐渡でどのような農業をやっていきたいかを考え、計画実現に向けた研修を実施しています。

また地域の皆様にも農業のみならず、地域の特色や行事を教えてくださいたり空き家情報など、研修生をサポート頂いております。

ご協力ありがとうございます!

佐渡の担い手不足を少しでも解消すべく、2022年は東京国際フォーラムで開催された「新・農業人フェア」をはじめ就農フェアに出展したり、ふるさと回帰支援センターなどとも協力して佐渡の農業や研修制度をPRしてきました。2023年も引き続き関係機関と連携してPRしていきます。



研修制度で頑張っている
研修生を紹介します！



おおさわ ゆずき
大澤 柚

こんにちは！2022年10月に新潟市から移住してきました。農業は初めてです。農家になるにはどのような事から始めたらいいのかわからなかったのですが、色々調べていくうちにJA佐渡の研修制度があると知りお世話になっています。

2月まではJA佐渡・営農振興課の事務所で税務の研修をしており、農業簿記や農家の確定申告のやり方などを教えていただきました。3月からはJAファームにて研修をしています。水稲・おけさ柿・アスパラガスの春作業から教えていただいて、はじめての事ばかりでドキドキしています。佐渡の大自然の中で農作業をするのはとても気持ちがいいし楽しいです。農作業を通して自然と体力もついてきたと思います。

将来はイチジクやみかんを栽培したいです。これから就農に向けてたくさん学びたいと思っています。



すずき ともしげ
鈴木 智重

2023年3月からJA佐渡の研修制度で研修を始めました鈴木です。

父が亡くなった後、農業を引き継ぎ2年ほど周りの皆さんに教えて頂きながら兼業農家としてやってきました。しかし稲作を本格的に学びたいと考えJAに勤めている友人に相談したところ、JA佐渡に就農研修制度があることを教えてもらいました。現在は「鳥越さとやま農場」で研修をしています。

友人をはじめ、「鳥越さとやま農場」のみなさんやJA職員のみなさんには親身になって相談に乗ってもらい、助けて頂いて感謝しております。

研修を始めてまだ間もないですが学びの毎日です。今後もたくさんのノウハウを吸収して、力をつけていくため日々努力していきたいと思っています！

将来は稲作を中心に家族と農業に取り組めたらいいなと夢見ています。稲作以外の作物にも興味が出てきたので、研修制度で色々を見てチャレンジしていきたいと考えています。よろしくお願いします。

次号も引き続き研修生を紹介します♪

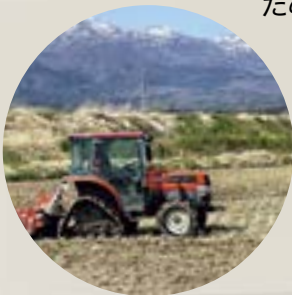

◀LINE 公式アカウントができました！
アカウント名：JA 佐渡営農情報

営農フェアなどのイベント情報や指導会案内など営農関係の情報を配信！

② LINE アプリから読み込んで下さい



◀水稲情報メール配信サービス

または登録用アドレス

wbmv6348reg@mr.cbz.jp

水稲の生育情報などを配信！

【田植え後の管理】

適正な水管理で初期生育を確保！
除草剤の効果をフルに発揮させて雑草防除！！
～水田除草剤は散布前に必ず使用方法を確認しよう～

◇初・中期の水管理のポイント

- ・田植え後は水温が高いほど、発根・活着が早くなるので漏水を防止し、水温上昇に努める！
- ・活着後は浅水にし、分けつの発生を促し、良質茎の早期確保に努める！
- ・漏水田は水温が温まりにくく、除草剤効果も低下します。今一度水深を確認し発根促進と除草剤処理層の安定化に努める！

水管理のイメージ

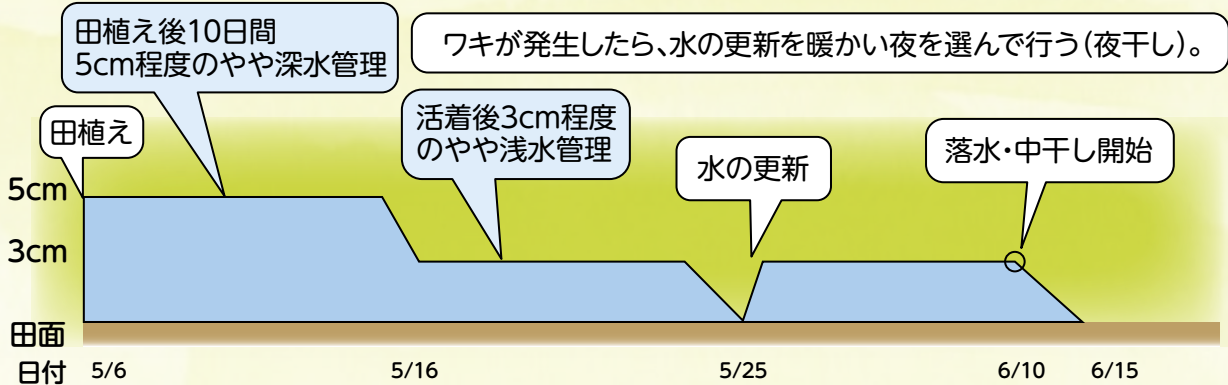

- ①田植え後10日間は5cmのやや深水にすることで低温や強風から苗を守ることができます。
また、除草剤の効果を安定させるためにも水管理は重要です。
- ②田植え後10日以降は3cm程度の浅水で管理する。浅水にすることで水温が上がり、発根が進み、分けつが促進されます。
- ③水の更新は早朝に入水し、日中は止め水にして、水温上昇に努めましょう。

初・中期一発除草剤

(例)資材注文書掲載【エンペラー・天空】

雑草の成長は早いので初・中期一発剤の効果がしっかりと発揮される葉齢で、遅れないよう散布してください(田植え後7日以内を目安)。

※薬剤の種類、散布の剤型によって使用時期や水深が違いますので、ラベルをよくご確認ください。

※除草剤によって比重が異なりますので、ご使用になられる際にはダイヤル調整にご注意ください！

除草剤名	使用時期
エンペラー ・1キロ粒剤 ・フロアブル ・ジャンボ ・豆つぶ	移植時より
天空 ・1キロ粒剤 ・フロアブル	移植時より
・ジャンボ ・エアー粒剤	移植後1日より



【水深の目安】 ●1キロ粒剤⇒3～5cm ●フロアブル、ジャンボ、豆つぶ、エアー粒剤⇒5～7cm
水深が確保されていても、藻類等が発生していると、薬剤成分の拡散を妨げ、効果が発揮されません。

☆藻類の発生前に散布しましょう！

藻類によって薬剤の拡散や土壌への
付着が妨げられたり、稲にあたってしまふ

藻類
アオミドロや
表層剥離 等

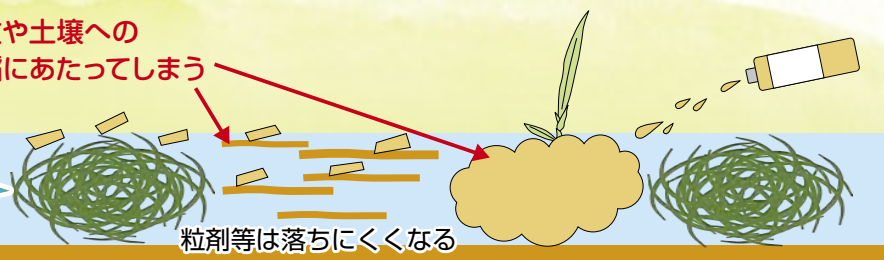

安定した除草剤効果と河川等への流亡防止のため、必ず水尻(落水口)を止めた後に使用し、
散布後7日間は止水(落水やかけ流しはしない)とするようご協力願います。

◇ワキや藻類(アオミドロ)・表層剥離について

ワキは根に悪影響を与え、ひどい場合には肥料を吸えなくなってしまう。藻類や表層剥離は、薬剤成分の効果を妨げます。また、水面を覆いつくしてしまうと水温上昇を妨げてしまい、稲の生育を抑制するとともに、強風時は苗に覆いかぶさってしまいます。

<ワキやアオミドロ・表層剥離の対策ポイント>

①夜干し(夜間落水)の実施

ワキ・藻類・表層剥離の発生が見られる場合は、夜間に落水し、朝になったら入水します。

②鉄・マンガンの供給

鉄やマンガンをはほ場に供給することで、ワキ・藻類・表層剥離の発生を抑制できます。

この他にも「秋落ち」の改善や「ごま葉枯病」軽減効果などがあります。

佐渡島内では鉄分が不足している地区が多いので、被害にお困りの方は鉄資材等の施用をご検討ください。

対策資材

土壌改良材



資材名:田んぼの鉄人

当用価格:

5kg 規格 ¥1,210(税込み)

15kg 規格 ¥2,717(税込み)

対象:ワキ・藻類・表層剥離/鉄分の補給

使用量:30kg/10a

使用方法:

発生箇所に1a当り2~3kgを手または背負動力散布期で散布する。

除草剤



資材名:モゲトン粒剤
(農薬成分:1成分)

当用価格:¥2,695(税込み)

対象:藻類・表層剥離

使用量:2~3kg/10a

使用方法:湛水散布

※以下のタイミングでは散布遅れとなるのでご注意ください。

①藻類の場合、部分的に厚い層となったとき

②表層剥離の場合、圃場の30~50%浮き上がってしまったとき

おけさ柿情報

大玉・高品質生産にむけた重点管理

大玉生産には、生育観察とともに気象状況を把握し、適期に基本管理を実施することが一番のポイント！生育調査地点の展葉期は平年に比べ15日程度早く、4月10日現在の開花予測も10日程度早まる予測となっています。

必ずご自身の園地を確認のうえ、L玉以上比率60%以上の大玉高品質生産に向け、適期作業を行いましょう。

〔摘らい〕

- ・原則は1枝1蕾。葉数が4枚以下は枝葉を残し蕾は落とす。
- ・大玉生産に向けて摘らいは5月末までには終える。早めの作業を実施し、作業遅れとならないように心掛ける。



〔芽かき〕

- ・骨格枝や側枝から発生した新梢はすべてかきとらず、横向きのものや弱いものはできるだけ残す。
- ・極端な管理で樹勢バランスを乱すことにならないように注意。

〔病虫害防除〕 5月から本格的に病虫害防除が始まります！

- ・秀品率確保のため、病虫害の発生状況に注意し、適切な病虫害防除を実施。
- ・昨年落葉病が発生した園地では散布量・時期を確認し防除の徹底。

◇産地維持！改植・新植に取り組もう！

園地の若返り・収量アップにつなげるため『果樹経営支援対策整備事業』を活用して改植・新植に取り組みませんか。

事業申込締切 6月20日

〈助成される金額〉

通常改植 17万円／10a（ジョイント栽培は33万円／10a）

新植 15万円／10a（ジョイント栽培は32万円／10a）



事業を活用する場合は要件がございますので、最寄りの営農農機課へご相談ください。

〈担い手要件〉

下記の1つでもあてはまれば対象です。

- 果樹栽培面積が50a以上の果樹生産者
- 年齢が70歳未満または後継者がいる農家
- 経営に果樹品目のある認定農業者

※予算の範囲内での採択となりますので、減額または次年度申請になる場合もあります。

※事業実施した園地は**8年以上維持**することが条件となります。



◀おけさ柿情報メール配信サービス

または登録用アドレス
qrug3381reg@mr.cbz.jp

おけさ柿の生育情報
などを配信！



◀その他園芸情報メール配信サービス

または登録用アドレス
pylq1332reg@mr.cbz.jp

水稲・おけさ柿以外の主だった
園芸品目の技術情報などを配信！

米穀流通対策基金を活用した営業活動の成果

米穀流通対策基金を活用した佐渡米の宣伝・営業の活動についてご紹介します。

令和4年度はコロナ禍の行動制限が緩和されたことから、米卸業者や実需先への営業活動と、商談会や首都圏での店頭販促活動を行うことができました。各活動を通じて、佐渡の生物多様性農業をPRし、独自のこだわりについて多くの方から共感を得られました。

用途別の主な支出内容と金額は次の通りです。

【表】令和4年度米穀流通対策基金の執行状況

単位：円

項目	収支計画	執行結果	摘要	
	金額	金額		
収入	繰越金	149,516,149	149,516,149	
	拠出金	23,885,685	23,971,907	
	合計	173,401,834	173,488,056	
支出	米消費拡大対策	3,256,074	2,639,122	学校給食助成(米、米粉)、食育授業(世田谷区小学校)
	販売促進・宣伝対策	16,050,000	12,819,027	米穀店・量販店用販促資材の作成、米穀店での店頭販促、各種イベント出展、羽田空港での独自イベント実施
	消費者交流対策	1,750,000	717,898	田植え・草取り・稲刈り作業を通じた交流
	流通対策	4,000,000	3,161,922	精米発送キャンペーン、こだわり米シール作成
	生産対策	4,910,000	2,435,734	佐渡米カレンダー、未来プロジェクトのぼり作成
	合計	29,966,074	21,773,703	
差引	143,435,760	151,714,353		



米穀店への新規取扱営業と 既存取扱米穀店での店頭販促の実施

6月と10月に米卸23社、米穀店・小売店20社へ、JA役員によるトップセールスを行いました。さらに、担当者による営業活動や商談会出展を行い、令和4年度中に米穀店10社で新規に取り扱いを開始しました。

佐渡コシヒカリを既に取り扱っている米穀店からは、トキとの共生の取り組みなどに共感いただき、「朱鷺と暮らす郷」米の取り扱いに変更したいとの要望も頂きました。

既存の「朱鷺と暮らす郷」米取扱店で、コシヒカリ（5割減減、無無栽培）やこしいぶき、新之助などの試食販売を行いました。新之助については、初めて食べたというお客様が多く「大粒で食べ応えがあっておいしい」と好評でした。また、米だけでなくご飯に合う佐渡の海産物や野菜なども合わせて販売し、佐渡の農畜産物全般でのPRも行いました。



◀LINE公式アカウントができました！
アカウント名：JA 佐渡営農情報

営農フェアなどのイベント情報や指導会案内など営農関係の情報を配信！

② LINE アプリから読み込んで下さい



◀水稻情報メール配信サービス

または登録用アドレス

wbmv6348reg@mr.cbz.jp

水稻の生育情報などを配信！



和・洋・中さまざまな料理に 使えるオールマイティな野菜! 玉ねぎ特集



生なら辛みと香りでアクセントになり、加熱すると甘さと深みを与えてくれます。玉ねぎは料理のメインとしてよりも、引き立て役として活躍することのほうが多いですが、あらゆる料理に利用されるため私たちの食生活にとって重要な野菜といえるでしょう。

栄養素

生：カリウム（可食部100gあたり150mg） 注目成分：アリシン

【期待される効能】 高血圧予防、心筋梗塞予防、脳梗塞予防、動脈硬化予防

玉ねぎの刺激成分である「硫化アリル」の一種「アリシン」は血液をサラサラにする働きがあり、血栓の予防に効果があるといわれています。血液中の善玉コレステロール（HDL）を増やす働きや抗酸化作用もあるので、動脈硬化の予防やがん予防にも期待できます。血圧の上昇を抑制するカリウムも多いので生活習慣病の予防にもよいでしょう。

選び方

- ・ふっくらと丸みがある
- ・表面の皮がしっかり乾燥していてツヤがあるもの
- ・頭の先がかたくて芽が出ておらず、同じ大きさなら重みのあるほうが○



保存方法

日の当たらない涼しくて風通しのよい場所で保存します。ネットに入れて吊したり、紙袋や新聞紙に包んで置いておきましょう。暑い季節は新聞紙に包んで冷蔵庫の野菜室へ入れるとよいでしょう。新たまねぎは傷みやすいので冷蔵保存がおすすめです。カットしたものはラップで包んで冷蔵庫へ。

おすすめの食べ方

煮物、炒め物、サラダ、揚げ物、スープなどに！サラダなど生で食べる場合、スライスしてから水にさらすと辛みが和らぎます。ただ、水にさらすと栄養分が溶け出してしまうので手早くさっさと行いましょう。

加熱する際には、黄玉ねぎはじっくり炒めると甘さが出て味に深みが増します。いっぽう新玉ねぎは煮込んでも甘さや深みはあまり出ません。新玉ねぎはさつと炒めたほうがおいしく食べられます。



佐渡産野菜はよらんか舎♪

新鮮
空間

よらんか舎

よらんか舎
今月の逸品

春かぶ

かぶは生でも、みずみずしくて美味しく、漬けたり、焼いたり、煮たりすると、食感や甘味が変化してまた違った楽しみがあります。

1時間ほど干すだけでも甘みと旨みが凝縮されますよ！葉は、アクが少なく使いやすいので浅漬けや煮びたし、炒めものなどにしてくださいませ。



5月の売れ筋トップ5

- 1 キュウリ（みずみずしいキュウリでサラダに!）
- 2 トマト（おまたせしました！登場です♪）
- 3 いちご（5月までが出荷↑）
- 4 アスパラガス（サラダやチーズ焼きで!）
- 5 長ねぎ（みじん切りしてごま油+塩で万能ねぎダレ!）

店舗情報

5月後半から食用カンゾウが並ぶかも!?
ぜひ、ご来店ください♪
出荷情報はブログをチェック!!



家庭菜園を 楽しもう!

多くの夏野菜を植える時期。植え付け後は成長に合わせて、わき目かきや摘心など整枝作業が始まりますね。野菜づくりをするうえで、病気以上に避けて通れないのが害虫です。相手は強敵、あの手この手で防除しましょう!

植え付け後の害虫に注意!

病虫害への 基本的な予防策

- 土づくりは念入りに
- 畑は清潔に保つ
- 厚まき、密植を避ける
- 窒素肥料のやりすぎには禁物
- 排水を良くし、乾燥時には水やりを
- 病虫害の被害は早期に処理
- 寄生した葉の摘除と害虫の捕殺

●害虫を寄せ付けない方法

1. 寒冷紗・防虫ネットで覆う

防虫ネットは防ぎたい害虫に合わせて目合いのものをを選び、トンネル掛けやべた掛けを行い、進入を防ぎます。

2. 銀白色フィルムマルチを利用する

キラキラ輝く銀白色マルチでアブラムシの飛来を防止します。

3. 天敵を利用する

天敵の力を借りて害虫駆除を手伝ってもらうこともひとつです。天敵の住みかとなる植物を野菜のそばに植えます。

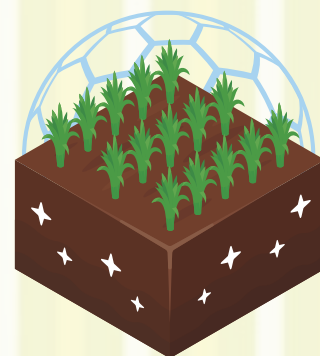

〈注意したい主な害虫〉

- アブラムシ：新芽や葉に群生して汁を吸う

予防と対策 ▶ 寒冷紗をかける。指でつぶす

- ハダニ：葉裏に群生して汁を吸う。葉の色があせる

予防と対策 ▶ 繁茂を避ける。葉裏に水をかけて洗い流す。

- アオムシ・ヨトウムシ：葉を食害する

予防と対策 ▶ 寒冷紗をかける。捕殺する。

- コナガ：葉を食害する

予防と対策 ▶ 寒冷紗をかける。捕殺する。

- センチュウ：根に寄生して、こぶを作る種類や根を腐敗させる種類がいる

予防と対策 ▶ 連作を避ける。センチュウ対抗植物を利用する。

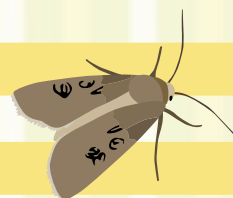

みんなの広場

今月のさわやかくん

佐渡の農業を盛り上げて
いきたいです!



金井支店管内

やまだ やすひろ
山田 祥寛さん

Q. 趣味または現在取り組んでいることはありますか?
自分は農家で米づくりと果樹に取り組んでいます。

Q. 就農するきっかけは何でしたか?
もともと家が農家だったこともあり農大に進学しました。学生時代に農業アルバイトで「あれ?意外と農業って楽しいかも」と思えたことと、佐渡に帰ってきて総合高校で生徒たちに農業について教えているときに佐渡の農業に興味を持ったのがきっかけでした。

Q. 休日どのように過ごしていますか?
雨の日が休日になるので、家で過ごすことが多いです。ゲームや映画を観たりしています。

Q. これからチャレンジしてみたいことはありますか?
昨年、畑にブドウとルレクチエを植え果樹も頑張っているかと考えています。ブドウは6種類の苗を植えており収穫時期も少しずつ違うので収穫したものによらんか舎で販売していこうと考えています。



今月の愛撮る



小木支店管内

ほりぐち あさひ
堀口 朝陽くん(6歳)
かなた
夏向くん(1歳)

父 晃一さん 母 恵里香さん

アクティブでとっても元気な朝陽ちゃんと夏向くん! 笑顔いっぱい楽しい毎日です。最近はバスケットボールに夢中! 兄弟仲良く遊びます♪

ご両親からのメッセージ「弟想いで優しい朝陽とやんちゃな夏向。これからもいっぱいケンカして、いっぱい仲直りして、のびのび大きくなってね! 二人の笑顔がだーいすき!」



相川支店管内

はまべ ひょうえ
浜辺 兵衛さん (71)

いきいき人生
楽しみながら
続けていきたい

小さいころから農業がそばにあり、現在10町歩の田んぼを作る浜辺さんは、5年ほど前から水稻ハウスを使ってシャインマスカット作りに挑戦中です。

シャインマスカット作りは水稲とはまた違う難しさを感じていますが、まだまだ試行錯誤しています。何事も経験になると考え来年はとうちチャレンジしていこうかなと楽しみながら取り組んでいます。

昨年は甘みのある房がたくさん付き、直売コーナーで販売もしました。しかし、小粒のものが多かったのが今年は大粒のブドウを作りたいと考えています。孫からは「食べる数が少なくなるからたくさんが良い!」とお願ひされましたが、営農指導員に剪定するときの間隔や大きくさせるための房数など相談しながら頑張っています。今年の収穫が楽しみですと笑顔でお話いただきました。



認知症を予防しましょう

副院長 精神科 井桁 裕文 先生

認知症は、記憶力や判断力、言語能力などの認知機能が低下する病気です。認知症になると、物忘れをする、家事や仕事ができなくなる、家族や周囲の人々とのコミュニケーションが難しくなる、など日常生活や社会生活での問題が出てきます。そして厄介なことに、認知症によって低下した認知機能を治療によって改善させることは困難です。

さて認知症が怖い病気だということをお話してしまいましたが、しっかりした予防をおこなうことで、認知症の発症や進行を遅らせることが可能です。WHOは2019年に「認知機能低下および認知症のリスク低減」のためのガイドラインを公表していますので、ここでその一部を紹介したいと思います。

最も推奨されている予防法の1つが、身体活動です。歩いて買い物に行く、階段

を使う、掃除をする、農作業をする、筋力トレーニングをおこなう、体操をする、子供と遊ぶなど、日常生活に身体活動をうまく取り入れ、習慣的に長く続けることが重要です。また、禁煙をする、健康的な食事を摂る、過剰な飲酒を控える、高血圧や糖尿病の治療をおこなうことも推奨されています。

認知症になってしまったとしても悲観しすぎることはありません。認知症の進行を遅らせることのできる薬があります。また認知症本人や家族を支えるための制度やサービスもあります。なるべく早期に治療やサービス導入を進めることが重要です。お近くの医療機関などにご相談ください。



佐渡ふれあい福祉会

介護福祉情報

「トイレの日まで」「おい漏れ」を防ぐ

使用済み紙おむつや尿とりパッドを処分する際、におい漏れが気になることはありませんか？これから夏場に向けて気温が高くなるにつれ、においが強くなりますので、更に対策が必要となり負担が増します。

そんな時は思い切って、専用の袋に頼ってみてはいかがでしょうか？「おむつが臭わない袋」は、医療向け開発から生まれた驚きの防臭力を誇り、「口」を数回ひねって結ぶだけで排泄臭を閉じ込め、においを漏らしません！また、においだけでなく菌も通さないため、衛生面も安心です。

お部屋もゴミ箱も臭わず、ゴミ出しの日まで快適に過ごせます。

おむつの処理に

部屋もゴミ箱も臭わず快適！

おむつが臭わない袋



Mサイズ
(23×38cm マチ無)

尿とりパッド(大)が
1個入るサイズ

90枚入 税込 1,000円

Lサイズ
(30×40cm マチ付)

大人用おむつが
1個入るサイズ

90枚入 税込 1,200円

LLサイズ
(35×50cm マチ付)

大人用おむつが
2～3個入るサイズ

60枚入 税込 1,350円

※ご紹介商品以外にも様々な商品を取り揃えていますので、お気軽にお問い合わせください。





春季高千家畜市場

4月2日に高千家畜市場で和牛子牛の競り市が行われました。子牛140頭と成牛12頭の競りが成立しました。餌代の高騰など肥育費用の上昇が落札価格に影響しましたが、飛騨や村上などブランド牛の有名産地の業者も参加し、次々と競り落としていました。



競りの様子はYoutubeチャンネル「JA佐渡広報」で配信中!



皆さん、よろしくお願ひします!

4月3日に本店にて令和5年度新入職員入組式が行われ、2名の職員が入組しました。事前研修会ではJAについてやJA佐渡の関係施設を巡りました。

経営管理委員会の永井会長から「学ぶこともいっぱいあるが、職場の仲間と一緒にJA佐渡で頑張ってください。」と激励を受けました。

組合員の皆さまのお役に立てる様に精一杯頑張りますので、よろしくお願ひいたします。



適期作業で品質向上!

4月6日に西洋なし「ル レクチエ」の春期管理指導会を開催し、生産者13名が参加しました。

今年は冬期の平均気温が高く推移し生育が例年より早いので、開花状況を確認して適期作業や、品質向上に向けて防除のタイミングを逃さず実施することを確認しました。



高千保育園でシャカシャカおにぎり作り

3月29日にJA佐渡女性部のみなさんが佐渡市高千保育園でシャカシャカおにぎり作りの出前授業をしてきました。園児11名はピアノの伴奏に合わせて、「シャカシャカ」とカップを振って、おにぎり作りを楽しんでいました。年少組のこどもたちも参加して、にぎやかな時間を過ごしました。



女性部新穂支部でぼかし肥料づくり

4月9日、10日、女性部新穂支部が毎年恒例のぼかし肥料づくりを、青木転作促進研修センターで行いました。参加者は両日合わせて30名。春の日差しの中、和気あいあいと作業に勤しみました。

ぼかし肥料は米ぬかや油かす、鶏糞などの有機質肥料を主な原料とし、それらを微生物により分解、発酵させてつくる肥料を指します。土壌中で微生物による分解が継続するので、即効性と緩効性を併せ持った肥料です。完成した肥料は部員に2袋ずつ配布し、それぞれの畑で野菜作りに使用されます。



活用してほしい!牛乳パックを寄贈

4月12日、佐渡乳業が未使用の牛乳パックを教育現場で利活用してもらいたいと、加茂小学校に寄贈しました。佐渡乳業池野専務より、1500枚の牛乳パックが同校の安藤博通校長(写真中央)に手渡されました。安藤校長は「図画工作の時間にぜひ利用したい。児童が創意工夫してできあがった作品が楽しみ。」と目を輝かせていました。また池野専務は「佐渡の未来を担う子どもたちに佐渡産の良さを知ってもらいたい。そのきっかけとなれば。」と話しました。



乳製品活用

★ レシピ

乳製品 × スナップエンドウ

しゃきしゃき食感の

スナップエンドウの明太子クリーム

材料 (4人分)

スナップエンドウ……………150g
 辛子明太子……………50g (1/2腹)
 バター……………10g
 牛乳……………100ml
 小麦粉……………小さじ2
 醤油……………小さじ1/4



材料



- 1 スナップエンドウの筋を取り1/2にカットする。辛子明太子の中身をスプーンで取り出す。
- 2 中弱火にしたフライパンにバターを入れ溶かしたらスナップエンドウを入れ全体にバターを絡ませる。
- 3 小麦粉を入れ粉っぽさがなくなるまで炒める。
- 4 牛乳を3回に分けてダマにならないように全体を混ぜながらとろみをつけていく。
- 5 辛子明太子と醤油を入れ全体に絡ませ、器に盛って完成。



◀生活情報メール配信サービス
 または登録用アドレス huvi8417reg@mr.cbz.jp
 Aコープ特売情報やガソリン価格などの生活お役立ち情報を配信！

●●エコープでポイントを貯めよう！●●

エコープの日 5月17日(水)～5月18日(木)
 ポイント10倍！ 毎月第3日曜日 5月21日(日)
 ポイント2倍！ 毎週火曜日

クーポン券を切り取って、お近くのAコープ店にご持参ください。
 対象商品を特典価格にてご提供いたします。

◀ きりとりせん ▶



エコープ推奨品クーポン券

エコープ

天ぷら粉 500g

クーポン価格 **208**円 **225**円

通常価格 248円(税抜) 268円(税込)

ご利用期間 令和5年5月1日～31日

※クーポン券1枚で1品限りお求めいただけます。

※LINEクーポン：期間中何度もご利用いただけます。



0906 0098

エコープの得する情報

「エコープ 天ぷら粉」

- ・原材料の小麦、米はすべて国内産を使用！
- ・小麦粉はグルテンの量が少ないものを使用しているので、カラッと揚がる！
- ・着色料、乳化剤は無添加！

旬の食材を天ぷらで食べませんか？

【玉ねぎの天ぷら】

【材料】(2～3人分)

玉ねぎ…1～2玉
 天ぷら粉…130g 水…180ml

【作り方】

1. 天ぷら粉と水を混ぜる
2. 玉ねぎに衣をつけ、170～180℃の温度で揚げる

ポイント 打ち粉をしておくと、衣がはがれにくいです

おすすめの食べ方：塩コショウ サクサク食べれますよ！





農業税務ワンポイントアドバイス

～インターネットを活用した記帳業務支援システムのご紹介～
今年度の申告はWebで！ぜひご検討ください



Web農業簿記システム

Web型 記帳業務支援システム

サーバーでデータを一元管理。

広域での使用に適した記帳業務支援システムです。

ご利用料金 **年額 11,000円(税込み)** ※ご利用にはインターネット環境が必要です。

ポイント

- JAでお買い上げいただいた購買取引や貯金取引、米出荷関連の取引は自動的に仕分けされた状態でデータ入力されます。
- JAデータの内容確認とJA以外の取引を追加入力することにより農業所得の申告書類が作成できます。
- データの蓄積により経営分析が可能になり、JA佐渡では経営改善のご提案をさせていただきます。



ご利用を希望される方、またはWeb農業簿記システムの詳しい内容につきましては
営農振興課税務担当(☎63-3106)までお問い合わせください。

JA佐渡 がサポートいたします！

☎ 0259-63-3106

受付時間 午前8時30分～午後5時
(土、日、祝日休み)

募集!! 農作業をしたい方 手伝って欲しい方

JA佐渡では農家の高齢化や後継者不足による労働力を補うために、
農作業のお手伝いをして頂ける方を紹介する事業に取り組んでいます。



農家(雇い主)

忙しい時期だけでも
お手伝いしてくれる人を
探したい。



求職者

農作業がしたい！
少し興味あるかも。

Webからも
応募できます

求人を出したい方は
こちらから⇒



お仕事をお探しの方は
こちらから⇒



求人者の方は**2,200円(税込)/年**の登録手数料をいただきます。

JA佐渡 職業紹介所 (営農振興部 営農振興課)

E-mail einoukikakuka@ja-sado-niigata.or.jp
厚生労働省有料職業紹介事業許可証許可番号：15-コ-300149

JA佐渡

年金受取窓口をJAにするならこの期間がおすすめです!

JAバンク 新潟

キャンペーン期間
令和5年
5/1月～
令和5年
10/31

家族(夫婦)やお友達同士の紹介もOK!



© よりぞう

教える・替える・もらえる

ねんきんご紹介キャンペーン

紹介する方も 紹介される方も

**JAバンク新潟オリジナル
QUOカード
1,500円相当プレゼント!**

ご紹介特典

STEP 1 教える

ご紹介者様
当JAをご利用している方

ご紹介された方
JA以外の金融機関で年金をお受け取り中の方

STEP 2 替える

年金受取機関変更のお手続き

STEP 3 もらえる

ご紹介者・ご紹介された方
プレゼントお受け取り!

上記キャンペーン期間中に、当JAをご利用している方で、ご家族・お友達・お知り合い等(当JA地区内にお住まいの方)が当キャンペーンを利用して年金振込口座をJA以外の金融機関から当JAに変更いただくと、ご紹介者およびご紹介された双方に、オリジナルQUOカード1,500円相当をプレゼントいたします。

対象となる年金種類 ●国民年金 ●厚生年金 ●農業者年金 ●各種共済組合年金 ●企業年金 ●恩給 ●船員保険年金 等 ※個人年金は対象外となります。

今月の「家の光」



定価 629円(税込)
お求めはお近くの
JA支店窓口へ

3月末 JAの概況

組合員数	14,701人
(内正組合員数)	6,748人
(内准組合員数)	7,953人
貯金	1,143億3,980万円
貸出金	104億4,650万円
共済保有高(保障)	3,078億8,646万円
購買品供給高	4億8,932万円
販売品販売高	3億7,667万円

『JA佐渡』4月号 掲載内容の誤りについて

日頃はJA佐渡の事業に特段のご理解とご協力を賜り厚くお礼申し上げます。標記の件につきまして掲載内容の一部に誤りがありましたのでお詫びして訂正いたします。

P10 みんなの広場 愛撮る
(誤) 畑野支店管内
↓
(正) 真野支店管内

経営管理委員会だより

3月24日(金)開催の主な協議事項

- 役員選考基準に関する申し合わせ事項の一部変更について
- 理事の任期について
- 第30回通常総代会の開催および提出議案について

理事会だより

3月20日(月)開催の主な協議事項

- 令和4年度一般貸倒引当金の予想損失率について
- 職制規程の一部変更について
- 令和5年度コンプライアンスプログラム兼内部統制の確立に向けた取り組みスケジュールについて
- 労働組合の春闘要求にかかる対応について
- 長畝ライスセンター粉穀倉庫の取得について
- タンクローリー車の更新について
- 株JAファーム佐渡経営改善方針について

3月24日(金)開催の主な協議事項(臨時)

- 令和4年度一般貸倒引当金計上にかかる予想損失率算定方法の決定について

3月31日(金)開催の主な協議事項(臨時)

- 繰延税金資産のスケジューリングについて
- 目的積立金「税効果調整積立金」の取崩しについて

挑戦!!

クロスワード

ヨコのカギ

- ①端午の節句に食べるものの1つ
- ②竹林が似合う猛獣
- ③——感のある3D映像
- ④母の日に贈るカーネーションの、定番の色の1つ
- ⑤大正の1つ前の年号です
- ⑦害獣や害虫を追い払うこと
- ⑩淡水と海水が混じり合ったもの
- ⑫鳴門海峡のものが有名
- ⑬校内で「走らないように」と注意されやすい場所
- ⑭京都三大祭の1つ、——祭は5月15日に行われます
- ⑰煮切って使うこともある調味料
- ⑱メロンやスイカはこの仲間
- ⑳街を——もななくろついた

タテのカギ

- ②ザッと降ってサッとやみませ
- ⑥変わると寝付けない人も
- ⑧お稲荷さんの——はキツネです
- ⑨桃太郎のお供をした鳥
- ⑩南の反対側
- ⑪田んぼへ——から水を引き入れた
- ⑮小野妹子が遣わされた国
- ⑯潮干狩りに出かける所
- ⑱12星座占いでは5月生まれの人は——座か双子座です
- ⑳夜になると家々にとまります
- ㉑——ヤマネコは特別天然記念物です

【解き方】

クロスワードを解いてA～Eの二重ワクの文字を並べると、一つの言葉ができます。それが答えです。

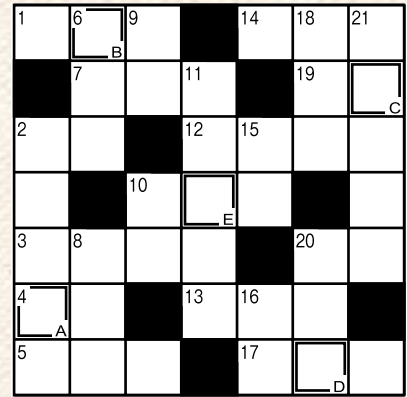

4月号の答え

ABCDE
ハルガスミ



応募総数
45件

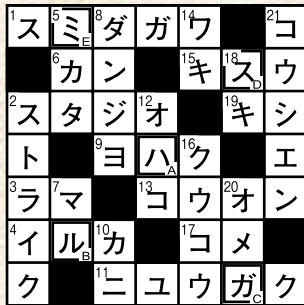

【締め切り 5月24日(水)必着】

- 正解者の中から抽選で5名の方にJA商品券を差し上げます。当選の発表は、商品の発送をもってかえさせていただきます。
 - 皆様にご記入いただいた個人情報につきましては、当広報誌に利用する以外使用いたしません。
 - 必ず63円はがきまたは63円分の切手を貼って応募して下さい。
- ※当選者の方への商品券は今月中に発送いたします。

応募方法

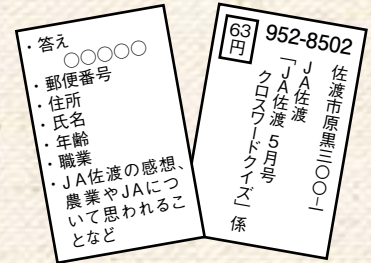

今月の表紙

○霜被害防止へ！防霜ファン竣工式

4月6日、おけさ柿園地（新穂長畝）で設置工事を進めてきた防霜ファンの竣工式が行われました。新穂長畝地区おけさ柿生産組合の関係者、行政、JA関係者ら約40人が参加し、JA佐渡経営管理委員会の永井充会長からは「防霜ファンの大規模導入により、これまで以上におけさ柿の生産量維持と生産者の安定収入確保に貢献できると確信している」と挨拶がありました。

竣工式の後は現地視察が行われ、メーカー担当者から佐渡に合わせた動作設定など防霜ファンの説明がありました。

