

家族で読もう♪

JA 佐渡 Sado

Vol.394

2026.05 月号



今月号の主なみどころ

- ★特集 JA佐渡就農研修制度 ゼロから農業へ一を支える農家と挑戦者
- ★水稻情報、おけさ柿情報
- ★佐渡産キッチン『麦茶を使った本格バクテー』

★
★
★
特集

JA佐渡就農研修制度 ゼロから農業へ 支える農家と挑戦者



左：齋藤 瑞樹さん、真ん中：犬嶋 蓮さん 研修生、右：齋藤 真一郎さん



いぬじま れん 蓮さん

JA佐渡就農研修生紹介

今年からJA佐渡の農業研修生になりました犬嶋蓮です。

大学は大正大学の文学部日本文学科を卒業し、卒業論文では太宰治について中期作品を中心に研究しました。趣味は体を動かすことで、サッカーとレスリングを習っていました。最近では筋トレやジョギングなどで体を動かしています。

農業に興味を持ったきっかけは自分が「お米が好き」というのもあるのですが、東京に住んでいた時の米不足がきっかけです。どこに行ってもお米が売り切れていて買えないという状況でした。農家が減っているというニュースも聞いていたので「このままではまずいのでは？」と危機感を持ったことが始まりです。次の米不足には食べられなくなるかも知れないと考えた時に、「自分はお米を食べ続けたい！」という気持ちになり、自分が作る側になりたいと決意しました。

水稻を中心に学び、佐渡のおけさ柿や、北限・南限の果物も育つことから、研修期間に色々な作物を作り、自分に合う農業を探していきたいです。

まだまだ知識や経験のない初心者ですが、先輩方に教わりながら現場で一つひとつ学び、力をつけてまいりますので、ご指導のほどよろしくお願いいたします。



研修先

こだわりの農業と次世代育成に挑む複合経営

齋藤農園

水稲 約40ha、おけさ柿 約3ha、イチゴ 30a、桃・ネクタリン60a、リンゴ60a など

齋藤農園では多品目を扱う中で、地域の方々と助け合いながら、1年を通じて楽しく農業と向き合っています。

経営においては「いかに美味しい“食”を作るか」という品質の向上を重視しており、特に良質な米づくりの基礎となる「土づくり」には強いこだわりを持っています。ミネラル資材や牡蠣殻（かきがら）などの肥料を活用し、地力の向上に取り組んでいます。春先はイチゴ栽培に始まり、水稲の耕うんや水張り、果樹の摘果作業なども重なり、非常に忙しい時期となります。

また、農園運営と並行して農業研修生の受け入れにも積極的に取り組んでいます。現場で実際の農作業に触れてもらうことで、農業の楽しさだけでなく難しさも体感してもらい、「食」への理解や関心を深めてほしいという思いがあります。

犬嶋さんは「米の現状をなんとかしたい」という明確な課題意識を持っているので、その意欲的な姿勢に期待を寄せています。現場では実践重視の指導のもと、早くからトラクター操作にも取り組むなど積極的に経験を積んでいます。一方で、「多少の失敗は練習のうち」として温かく見守りながら育成を行っています。就農研修制度を満了する3年後には、彼が佐渡の農業の“新しい芽”となってくれることを願っています。

今後も高品質な農作物の生産を追求するとともに、次世代の育成を通じて地域農業の未来を力強く支え続けていきます。





「知識」とは知っている情報や事実の蓄積で
「知恵」は知識を活用して判断することだそうだ。
農業には「習慣」や「慣習」と呼ばれるモノがあるなァ…。

○こんな話、聞いたことがありますか？

- ①種籾を水につける時、冷たい方が寒さに強い苗になるから、冷水に長く漬けとくといいんだ。
- ②苗は小さいから、出来るだけ温かい環境で田植前日まで暖かいハウスでかわいがる方がいいんだ。
- ③田んぼが凸凹で深い所では苗が潜ってしまうから、苗は出来るだけ伸ばした方がいいんだ。
- ④中干しをすると、地下の水を求めて伸びるから、キツメにやった方が丈夫になるんだ。

実は①～④

全部誤解です！ 慣習でも言い伝えでもありません。

近年、極端現象（異常気象）の常態化し、『これまでどおり』『こよみどおり』では通用しない技術も増えてきました。

たとえば、「夏の夜にクーラーが無いと眠れないような暑さ」のときには、稲も高温下の登熟となり体力を消耗します。そのため従来の穂肥2回では不足するので、一発基肥も含め『耐暑肥』が必要な気象条件となっています。

【①の事実】

猛暑下での登熟では休眠が深くなることがあります。

JAでは温湯浸法済み種子を供給しており、平常だと休眠は覚めていることが多いです。

毎年ホームページ等で発芽試験に基づく「休眠情報」を提供しています。

R8播種用種子は全品種とも休眠は明けており、浸種時の芽の動きは早いので要注意です。

「春が来た」と籾に気づかせるための浸種始めの水温は「12℃」がBESTじゃ！
間違っても「低温長期浸種」はしないこと、近年の高温登熟籾では芽の揃いが悪くなるぞ。



【②の事実】

無加温育苗では、緑化までは芽の出る必要温度のため保温と、田植が近づいたら外気に慣らす硬化が必要です。田植え約1週間前からは、ハウスの腰のビニールは開放し「硬化」に入ります。

佐渡は本土と比べ、田植え時に乾いた風が強く吹き、気温が低く活着が遅れがちになります。

田んぼに移した際に、苗が環境変化に驚かないよう、十分な「硬化」期間を確保しましょう。

【③の事実】

葉が2枚までの段階で、胚乳（籾の栄養）が残り、根がしっかり張り、ズングリした苗なら1週間ぐらい水没しても枯れません。むしろ葉数が進み伸び切って栄養の無い苗は水中でワカメの様にユラユラ揺れている間は根っこがでできません。

【④の事実】

佐渡の田んぼは「低地グライド」と呼ばれ、そのままでは土中に酸素が不足しやすい特徴があります。夏が近づき地温が上がり穂を作る前、大気を遮断している水を取り払い、土の中に酸素を入れることで健全な下根と上根が伸びる環境が作れます。ちょうど除草剤の処理層も弱まり、幼穂が育つときには水を欠かすことはできないので、生殖生長前に落水します。この時が地固めするチャンスです。生育と田んぼの硬さを観察し、中干しの強さを決めます。大ヒビが入る中干しは田んぼに亀裂を作り水漏れに繋がらせたく伸びた根を切断することになります。

営農情報はJA佐渡ホームページで確認できます。指導会や営農フェアでの研修動画もチェックできます。「参加できなかった」「もう一度見てみたい」といった場合にも便利です！



大玉生産には、生育観察とともに気象状況を把握し、適期に基本管理を実施することが重要なポイントです

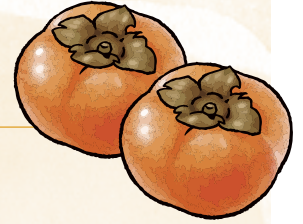

○生育予測（4月6日時点）

展葉期予測・・・平年に比べ5～6日程度早く4月12日～16日

開花期予測・・・平年並みからやや早く5月23日～24日

園地の状況を確認し、大玉で高品質なおけさ柿生産に向け適期管理の徹底を心がけてください。

○大玉・高単収に向けて

市場から求められる2L・L玉比率60%以上と反収80コンテナ／10a以上の達成に向けて、適期での摘らい作業が重要になります。

開花2週間前から取り組むことで、作業効率の面でも効果的です。5月末までの完了を目安に、作業の遅れがないようご注意ください。

○摘らい

摘らいは1枝1らいが原則ですが、葉数が4枚以下は枝葉を残し蕾を落とします。

◇園地の若返り・収量アップにつなげるため「果樹経営支援対策事業」などを活用して計画的におけさ柿の改植・新植に取り組みましょう

果樹経営支援対策事業

●事業申込締切（第2次） **6月26日（金）**

●必要面積 地続きで2a以上

※事業実施した園地は8年以上維持することが条件となります。

※予算の範囲内での採択となりますので減額または次年度申請になる場合もあります。

また、改植・新植による未収益期間の栽培管理経費の支援も受けられます。



果樹未収益期間支援事業

①補助内容 5.5万円／10a：改植の翌年から4年分で＝22万円／10a

②必要面積 2a以上（上記の改植事業が必須です）

おけさ柿の慣行樹形やジョイント栽培はもちろん、りんごやいちじく、もも・ネクタリンでも補助事業を活用して新植や改植を実施されています。

【助成される金額】

支援対象となる栽培方法	支援単価 (万円/10a)		支援対象となる 植栽密度の下限 (本/10a)	標準的 植栽密度 (本/10a)	果樹未収益期間支援事業 を足した合計金額 (万円/10a)	
	改植	新植			改植	新植
慣行樹形	17	15	30	60	39	37
省力樹形 (ジョイント栽培)	33	32	概ね190	180	55	54

※ジョイント栽培は、植え付ける株間によって栽植密度が変わります。

事業を活用する場合は要件がございます。ご不明な点は最寄りの営農農機課へご相談ください。

ATM利用休止のお知らせ

日頃より、当JAのATMをご利用いただき誠にありがとうございます。
 このたび、ATMの撤去作業並びに入替作業のため、ATMのご利用を一時休止させていただきます。作業進捗により予定時間を前後することがございます。
 お客様には、大変ご迷惑をおかけいたしますが、ご了承下さいますようお願い致します。

スケジュール

店舗	5/18(月)	5/19(火)	5/20(水)
相川金融センター	休止 12時～	再開 13時～	通常営業
高千営業所	休止 12時～	再開 17時～	通常営業
両津支店	通常営業	休止 12時～	再開 13時～
加茂営業所	通常営業	休止 12時～	再開 16時～

ねんきん

ご紹介キャンペーン

いま年金受取口座を
JAにすると

例年の倍額!

3,000円分
QUOカード
プレゼント!!

教える・替える・もらえる!



紹介するあなたも

紹介されたあなたも

期間

令和8年5月1日(金)～令和9年1月29日(金)

条件

期間内に申込を行い、新たに1度に15,000円以上の年金受取実績が確認できた方

キャンペーン期間中に、当JAをご利用している方のご紹介で、ご家族・お友達・お知り合い等(当JA地区内にお住まいの方)が、当キャンペーンを利用して年金振込口座*をJA以外の金融機関から当JAに変更いただくと、ご紹介者様およびご紹介された方双方に、オリジナルQUOカード3,000円分をプレゼントいたします。

※対象となる年金

医療年金、厚生年分、農業者年金、各種共済組合年金、企業年金、恩給、船員保険年金等の年金を対象とし、個人年金は対象外となります。

各支店・金融センター窓口までお問い合わせください

もっと便利に!

JA 佐渡移動店舗 ときめき号

赤泊地区

令和8年 4/24(金)～

4月から赤泊地区での
運行も始まりました。
どうぞお気軽に
ご利用ください。

運行中!



* 利用可能な取引内容

① 貯金入金(預入)・出金(払戻)

* 1日の払戻限度額は1顧客30万円までです。
 * 定期性貯金取引については、受入は通帳式のみが対象となります。
 * 支払・解約取引については、共通印のみとなります。

② 通帳記帳・繰越

③ 為替振込(現金の場合は10万円以内)

④ 税金等の納付

⑤ JA提出書類等のお預かり

* 1顧客取引件数および取引上限額等の詳細についてご不明点はお問合せ下さい。
 * 学校関係のお取引についてはお預かりできませんのでご了承ください。

移動店舗に
関する
お問い合わせ

JA 佐渡本店金融事業部業務課 TEL:0259-27-5187

JA 佐渡金井支店 TEL:0259-63-3131

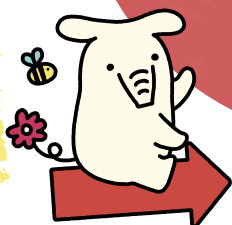



令和8年度新規採用職員 入組式と研修会

4月1日入組式を行い、新たに6人の職員がJA佐渡で活躍します。緊張した面持ちの新入職員に対し、永井会長は「農業協同組合は佐渡の農業をいかに儲かる産業にしていくかがテーマで、皆さんが配属される営農部門・金融部門の両方が連携して、それを実現できる様に担ってほしい。健康第一で、悩みを一人で抱えず何でも相談してほしい」と話しました。

また、1日、2日と2日間の研修で、JA職員としての基本やJA佐渡について学び、グループワークでは同期との絆を深めました。



役職員懇談会

— 挑戦×尊重×革新×安全 —
「全員で取り組み、
強く信頼される組織へ」

3月28日、役職員懇談会を開催しました。部門表彰、個人表彰、特別表彰が行われた後、令和7年度決算概要と令和8年度の重要目標について示され、役職員一丸となって取り組むことを確認しました。



地元み~つけた



平成26年、齋藤農園直営のカフェとしてオープンしました。齋藤農園で育てた新鮮なフルーツを、季節ごとに楽しみます。3月から10月まで、イチゴ、ネクタリン、モモ、シャインマスカット、藤稜(ふじみのり)、おけさ柿、リンゴといった旬の果物がリレーのように登場します。

カフェで使用する果物は、その日に収穫されたものが提供されています。果物本来の美味しさを味わってほしいと、シンプルにたっぷりと果物が使用されて

新穂地区

齋藤農園 Fruits & Cafe SAITO

お店データ

齋藤農園 Fruits & Cafe SAITO

- ◆住所/佐渡市新穂青木667-1
- ◆営業時間/11:00~16:00
- ◆定休日/月曜日、第1火曜日、第4日曜日
- ◆お問い合わせ/TEL:0259-67-7088
- ◆Instagram



いるフルーツパフェや冷凍したフルーツを使ったフルーツけすり、スムージーなど愛情込めて提供しています。さらに、土日限定で齋藤農園のおけさ柿を使ったカシワカレーとおむすびも味わえます。直売所も兼ねており、とれたての果物を購入することも可能です。

旬の味覚を楽しみながら、ほっと一息つける時間を過ごさしに、ぜひお立ち寄りください。



麦茶を使った本格バクテー

材料 (4人分~)

- | | |
|----------------|----------------|
| 豚スペアリブ …… 800g | 水…………… 3L |
| 白髪ねぎ…………… 適量 | |
| 玉ねぎ…………… 2玉 | 塩…………… 小さじ2 |
| にんにく…………… 6片 | 醤油…………… 小さじ2 |
| ショウガ …… 薄切り2枚 | 鶏がらスープの素… 小さじ2 |
| シナモンスティック … 1本 | 黒コショウ …… 少々 |
| 八角…………… 1個 | |
| ローリエ…………… 2枚 | |
| カルダモン(ホール)… 4粒 | |
| クローブ(ホール)… 4粒 | |
| 麦茶…………… 2パック | |
| お酒…………… 100ml | |

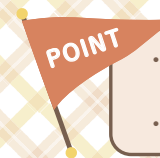

- ・白髪ねぎで使わなかった芯は煮込みに使ってもOK！白髪ねぎの長さはお好みで調整ください。
- ・スパイスは食べないように気を付けましょう。

材料

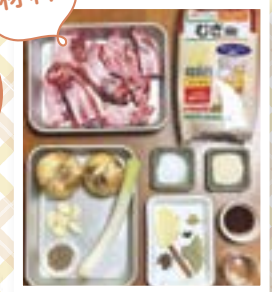

<白髪ねぎ>



下準備

- 白髪ねぎ…長さを4~8cmくらいに切って縦に切り目を入れて中の芯を取り出す。外側を重ね、端からごく細く切っていく。水に10分くらいさらして水気をきって完成。
- 玉ねぎ…皮をむいて4等分にする。
- にんにく…包丁の腹を使って潰す。

- 鍋に水(分量外)をたっぷり入れ沸騰させる。スペアリブを入れ再度沸騰させて10分程度加熱し、湯を捨てアクと脂を落とし水気を切る。
- 鍋に、スペアリブ、水、Aの順番で入れ中火で煮立てる。
- アクを取り、蓋をして弱火で2時間煮込む。
- 麦茶パックを取り出し、Bを加え入れ味を調える。器に盛って白髪ねぎとお好みで万能ねぎをのせて完成。



アクと余分な脂が出てくるので捨てましょう。

今月の旬の食材

アスパラガス特集

甘みと味の濃さが一番の魅力。
アスパラガスの旨みを存分に味わおう！

栄養素

グリーンアスパラガスは、カロテンやビタミンC、E、B群が多い緑黄色野菜です。疲労回復やスタミナ増強に効果のあるアミノ酸の一種、アスパラギン酸も多く含まれています。穂先に含まれるルチンは、毛細血管を丈夫にする働きがあり、間接的に血圧を下げる効果があるとされています。

選び方

- ・穂先が締まっており、緑が鮮やかで、太くまっすぐに伸びているもの
- ・切り口がみずみずしく、硬くなっていないもの

保存方法

鮮度が落ちやすいので、買ったたら、すぐ調理するのがおすすめです。保存するときは、水分蒸発を防ぐため、キッチンペーパーなどで包んで、冷蔵庫の冷蔵室に立てて保存しましょう。アスパラの保存適温は2.5℃です。

新鮮空間 よらんか舎 5月の売れ筋トップ5

佐渡産野菜はよらんか舎♪

- 1 キュウリ (ごま油&鶏がらスープの素&すりごま!うまうまゴマキュウリ♪)
- 2 アスパラガス (オリーブ油で焼きアスパラ!塩をさっと振って美味!)
- 3 いちご (小ぶりのイチゴはジャムに♪)
- 4 トマト (くし切りにしてポン酢&めんつゆ&ごま油!30分でお手軽副菜♪)
- 5 レタス (オリーブ油&醤油&レモン汁&黒コショウでレタスサラダ♪)

店舗情報

5月下旬からはカンゾウの花が出荷予定♪

お野菜・果物出荷情報をブログでチェック!!



大切なお知らせ

令和8年6月より
エコープ佐渡各店で利用できる

NEW!



Aコープ佐渡
ポイントカード



ポイントカードの
デザインはこちら!

Aコープ佐渡
ポイントカード

始まります!

カードを持っているとワクワクがいっぱい!

● 目玉商品

サービスポイント
進呈!

● 毎月第3日曜日

ポイント**10**倍!

● 年中行事

ポイント**5**倍!

● ポイント会員

お誕生日特典あり!
お得なクーポン発行!

エコープでお買い物時に**400円**で**1**ポイント貯まります
貯まったポイントは**1**ポイント=**1**円でご利用いただけます

JA佐渡の組合員等にご加入の方は、付与ポイント優待が受けられます!
組合員・準組合員の方は常に2倍! 400円で2ポイント進呈!

セール情報

エコープ金井店
お買得セール

金井店限定で
3日間のお得な
セールを開催
します!

2026年

特売日

5月10日(日)~12日(火)

営業時間 あさ9時~よる7時30分

エコープ小木店
臨時休業のお知らせ

このたび、店内改装工事を実施するため、臨時休業いたします。

お客様にはご不便をおかけいたしますが、何卒ご理解賜りますようお願い申し上げます。

休業期間

2026年5月17日(日)~5月26日(火)

※5月16日(土)は工事準備のため、16時閉店とさせていただきます。

リニューアルオープン

5月27日(水)あさ9時より

改装後は、より快適で便利な店舗に生まれ変わります。

皆さまのご来店を心よりお待ちしております!

きりとせん

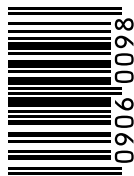

A-coop エコープ推奨品クーポン券

エコープ むぎ茶 1袋(56パック)

クーポン価格 **178**円(税抜) [税込192円]

税抜通常価格 218円 [税込 235円]

クーポン券利用期間 2026(R8) 5/1~5/31

※クーポン券1枚で1品限りお求めいただけます。
※LINEクーポンについては、期間中何度もご利用いただけます。



1袋
(56パック)

JA佐渡総合ポイント制度の終了に伴い、5月はシステム移行期間となります。
そのため、5月のポイント企画は実施いたしません。
何卒ご理解賜りますようお願い申し上げます。

なお、新カードは5月中旬にお手元に届くようにJA佐渡より順次送付を予定しております。到着まで今しばらくお待ちください。



クーポン券を切り取って、お近くのエコープ店にご持参ください。
対象商品を特典価格にてご提供いたします。



ワクチンの接種について ～発病や重症化を予防するために～

内科医長 菖野 邦浩 先生

私たちの身の回りには細菌やウイルスなど様々な病気を引き起こす原因となる微生物が存在しています。これらは『病原体』と呼ばれ、体の中に入ると病気を引き起こし、重い場合には命に関わることもあります。

しかし、ヒトの体には『免疫』という大切なしくみがあります。

免疫は、一度体に入ってきた病原体を覚え、次に同じ病原体が入ってきたときに素早く対処できるようにする働きです。この免疫のしくみを利用したものがワクチンです。ワクチンを接種することで実際に病気にかかる前に病原体への備えを整えます。

その結果、自分が病気にかかりにくくなる、もしくはかかっていても症状が軽くすむ、といった効果が期待されます。また、自分がワクチンを接種することは、周囲の大切な人に感染を広げないことにもつながります。

国がワクチンの定期接種を

呼びかけているのは個人の命を守るだけでなく、社会全体で感染の広がりを防ぐためでもあります。中には体質や治療の影響などで予防接種を受けたくても受けられない方もいます。そうした方々を守るためにも、接種が可能な方はワクチン接種を検討してみましよう。

現在（2026年3月1日）、厚生労働省では65歳以上の方や60～64歳の基礎疾患のある方を対象に肺炎球菌ワクチン、インフルエンザワクチン、新型コロナウイルススワクチン、带状疱疹ワクチンの4つが定期接種として推奨されています。また日本老年医学会ではこれらに加えて、RSウイルスワクチンの任意接種も推奨しています。ワクチン接種が可能かどうかは、年齢や基礎疾患、現在受けている治療内容などによって異なります。

本稿を読んで関心を持たれた方はかかりつけの先生あるいは当院健診センターまでお気軽にご相談ください。

腰痛の軽減や予防・姿勢改善に

レディース骨盤3

税込 3,685 円



バック部分は
3層構造なので
最大24cmまで
調整可能



ベルト幅：8cm

サイズ(cm)	M～L	LL～3L
ヒップ	87～100	97～110

しっかり骨盤支える
生ゴムベルト

税込 3,850 円



10cm



ベルト幅：8cm～10cm

サイズ(cm)	M～L	LL
ヒップ	87～100	97～105

佐渡ふれあい福祉会
介護福祉情報

腰痛でお悩みの方へ

腰痛の軽減や予防に有効なベルトには、大きく分けて腰痛ベルト（コルセット）と骨盤ベルトがあります。

腰痛ベルトは幅が広く腰全体をしっかり固定するものに対して、骨盤ベルトは幅が狭くお尻周りを締めて骨盤を安定させます。

当館では後者の骨盤ベルトを在庫品で販売しております。お気軽にご相談ください。

※ご紹介商品以外にも様々な商品を取り揃えていますので、お気軽にお問い合わせください。



Information



**JA女性部
令和8年度
研修旅行**

みちのく山形 紅花染め体験と 銀山温泉への旅

みちのく山形をこころゆくまで
お楽しみいただくツアーをご用意!

目にも鮮やかな紅色が特徴的な紅花染め体験や
大正ロマン漂う銀山温泉入り口に位置する銀山荘にご宿泊
ご夕食では山形牛や地元食材を使用した郷土料理をご用意しております♪
女性部の仲間と一緒に思い出作りに出掛けませんか?



紅花染め体験



銀山温泉「仙峡の宿 銀山荘」

実施予定日 令和8年 **7月23日(木)~7月24日(金)**

宿泊場所 銀山温泉「仙峡の宿 銀山荘」

参加費用 **54,600円** (両津港発着)

参加人員 **40名**

*夕食時飲物代込み・4名以上1室

詳しくはJA佐渡女性部事務局までお問合せください。 JA佐渡女性部事務局 企画総務課 江口・中村 TEL:27-6161

JA佐渡年金友の会 親睦旅行

綾小路きみまろの毒舌ながらも愛ある漫談で抱腹絶倒すること間違いなし!「四万の病を癒す」と言われる四万温泉と「温泉♨️記号発祥の地」として知られる歴史ある磯部温泉の2湯巡りで心も身体もリフレッシュ!!
ぜひ、皆様お誘いあわせのうえ、ご参加くださいませ。

参加費用: 84,900円 (JA佐渡各事業所起点) 会員割引価格 79,900円
※夕食時、1日目宴会費込、2日目お酒又はソフトドリンク1本付

実施期日: 令和8年7月6日(月)~7月8日(水) **宿泊場所: 1日目 四万温泉「四万グランドホテル」**
2日目 磯部温泉「舌切雀のお宿 磯部ガーデン」

予定人員: 限定60名様

受付開始: 令和8年5月13日(水) 9:00~
申込締切: 定員となり次第締め切らせていただきます。

お問合せ先 JA佐渡年金友の会 事務局(各事業所)まで

「綾小路きみまろ」爆笑ライブと 上州2湯巡りの旅



今月の「家の光」



12か月のぬり絵で楽しむ花々

別冊付録

定価 900円(税込)
お求めはお近くのJA支店窓口へ

洗車キャンペーン

キャンペーン期間 令和8年 **5月23日(土)~6月7日(日)**
割引券有効期限 令和8年 **6月30日(火)まで**

JA佐渡セルフスタンドでワックス洗車以上のコースで洗車すると次回洗車時に使える洗車割引券(1回限り)が発券されます!

割引券の利用方法

- ①対象コース洗車で発券した洗車割引券を洗車受付のバーコードリーダーにかざす。
- ②各洗車コース(水洗い、シャンプー洗車は除く)割引金額でご利用いただけます。

ご利用の不安な方はいつでもスタッフを呼んでください!
使用方法のご説明させていただきます。

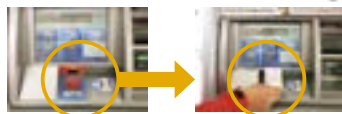

受付機のバーコードリーダーにかざしてご利用ください

佐和田セルフスタンド ☎57-2229
金井セルフスタンド ☎63-3189
羽茂セルフスタンド ☎58-7391
両津セルフスタンド ☎24-7750

3月末 JAの概況

組合員数	15,542人
(内正組合員数)	6,643人
(内准組合員数)	8,899人
貯金	1,327億5,807万円
貸出金	168億8,723万円
共済保有高(保障)	2,927億7,182万円
購買品供給高	5億3,585万円
販売品販売高	4億6,768万円

- ### 経営管理委員会だより
- 3月26日(木)開催の主な協議事項
- ①第33回通常総代会の開催および提出議案について
- ### 理事会だより
- 3月24日(火)開催の主な協議事項
- ①人事ローテーション基準の特例扱いについて
 - ②令和8年度コンプライアンスプログラム兼内部統制の確立に向けた取り組みスケジュールについて
 - ③反社・マネロン関連規程類の一部変更について
 - ④債権の売却について
 - ⑤令和8年度実施の共済端末機と周辺機器の一式更新について
 - ⑥羽茂おけさ柿選果場 第一選果場屋根改修工事について
 - ⑦高千家畜市場業務規程の一部変更について
 - ⑧カントリーエレベーターの利用料金改定について

挑戦!!

クロスワード

ヨコのカギ

- ①端午の節句に風呂の湯へ入れます
- ②変わると寝つけない人もいます
- ③岩の多い海岸のこと
- ⑤現在の元号です
- ⑥アルファベットの14番目
- ⑧安、実、宝に共通の部首
- ⑫漢字では羊歯などと書く植物
- ⑬車のこと。——ナビ
- ⑭つくね、ハツ、砂肝といえは
- ⑮キャッチャーともいいます
- ⑯ゴルフクラブの種類のひとつ
- ⑰童謡「ぶんぶんぶん」で飛ぶもの
- ⑱ウサギのものは長め

タテのカギ

- ①女性同士のきょうだい
- ④トシューズをはいて踊ります
- ⑦風呂場でお湯をためるところ
- ⑨太古から人間に飼われている動物
- ⑩表の反対側
- ⑪端午の節句に——餅を食べた
- ⑬日本三大祭りのひとつ、——祭。東京で5月におこなわれます
- ⑮——ベース、アット——
- ⑯釣り人がじっと見るもの
- ⑰川を渡るためにかけます
- ⑱そろそろ行かないと！ タイム——だよ
- ⑳Sが小ならMは
- ㉑5月4日は——の日。国民の祝日です

【解き方】

クロスワードを解いてA～Eの二重ワクの文字を並べると、一つの言葉ができます。それが答えです。

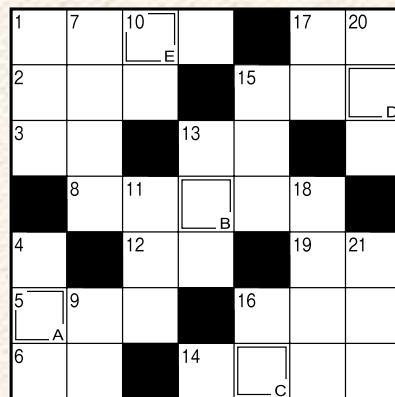

4月号の答え

ABCDE
ハナフブキ



応募総数
133件

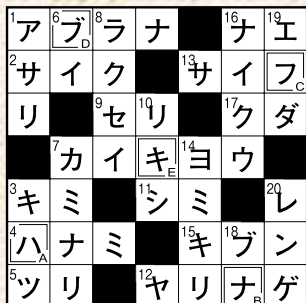

【締め切り5月25日(月)必着】

- 正解者の中から抽選で5名の方にJA商品券を差し上げます。当選の発表は、商品の発送をもってかえさせていただきます。
- 皆様にご記入いただいた個人情報につきましては、当広報誌に利用する以外使用いたしません。
- 必ず85円はがきまたは85円分の切手を貼って応募して下さい。
- ※当選者の方への商品券は今月中に発送いたします。
- 二次元コードが読み取れない場合はJA佐渡ホームページ【広報誌クロスワード解答受付】よりご応募ください。
<https://www.ja-sado-niigata.or.jp/form/k-crossword.html>

応募方法

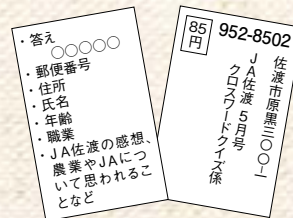

こちらからも
応募できるように
なりました



今月の表紙

丹精込めて育てた子牛、笑顔の高千家畜市場 (4/2)

春の高千家畜市場では、135頭（うち雌59頭、去勢子牛57頭、成牛19頭）全頭の取引が成立。岐阜や山形などの有名ブランド産地に加え、仙台牛の宮城、上州牛の群馬など計27業者の参加があり、盛況な市場となりました。子牛の平均価格は前市比13万9525円高の77万1309円、1キロ当たり平均は同349円高の2684円と大きく上昇し、雌の最高価格は105万2700円（平均73万5490円）、去勢の最高価格は102万6300円（平均80万8384円）を記録。成牛も妊娠牛が最高103万8400円（前市比40万1500円高）と高値を付けました。



編 | 集 | 後 | 記

JA佐渡
広報誌への
感想など
こちらから!



新緑がまぶしい季節になり、いよいよ田植えの時期を迎えました。春の風から初夏の風へと変わり、田畑の中を気持ちよく吹き抜けています。田んぼに植えられた苗が風にゆらゆらとなびく様子を見ると、「元気に大きくなってね」と、つい声をかけたくくなります。外に出ると、風が心地よく感じられる一方で、知らないうちに暑さを感じる季節でもあります。こまめな水分補給や休憩を忘れず、体調に気をつけてお過ごしくださいね。

農業機械・自動車・営農資材大展示会

ビッグフェスティバルin佐渡2026

各メーカーの機械・自動車が一度に見られるのはJAグループだけ!



令和8年6月

12日(金) 9:00 ▶ 16:00 13日(土) 9:00 ▶ 15:00

中央営農農機センター 佐渡市金井新保44番地1 ☎63-3910

